

### Managementplan "Seeve"

#### Erhaltungs- und Entwicklungsziele

- Erhalt des günstigen Erhaltungsgrades
- Wiederherstellung im Sinne der Verbesserung des Erhaltungsgrades (C --> B) (Netzzusammenhang)
- Flächenvergrößerung im Sinne der Wiederherstellung des günstigen Erhaltungsgrades (Netzzusammenhang)
- Flächenvergrößerung im Sinne der Wiederherstellung (Netzzusammenhang) LRT 6430
- Sonstiges Schutz- und Entwicklungsziel
- Erhalt für Brutvögel
- Erhalt des günstigen Erhaltungsgrades des Fischotter (Gewässerrandstreifen, Wanderkorridor)
- Erhalt des günstigen Erhaltungsgrades der Fische und Neunaugen (Durchgängigkeit an Querbauwerken)

#### Sonstiges

- FFH-Gebietsgrenze (= Plangebietsgrenze)
- Fließgewässersystem (Auswahl)

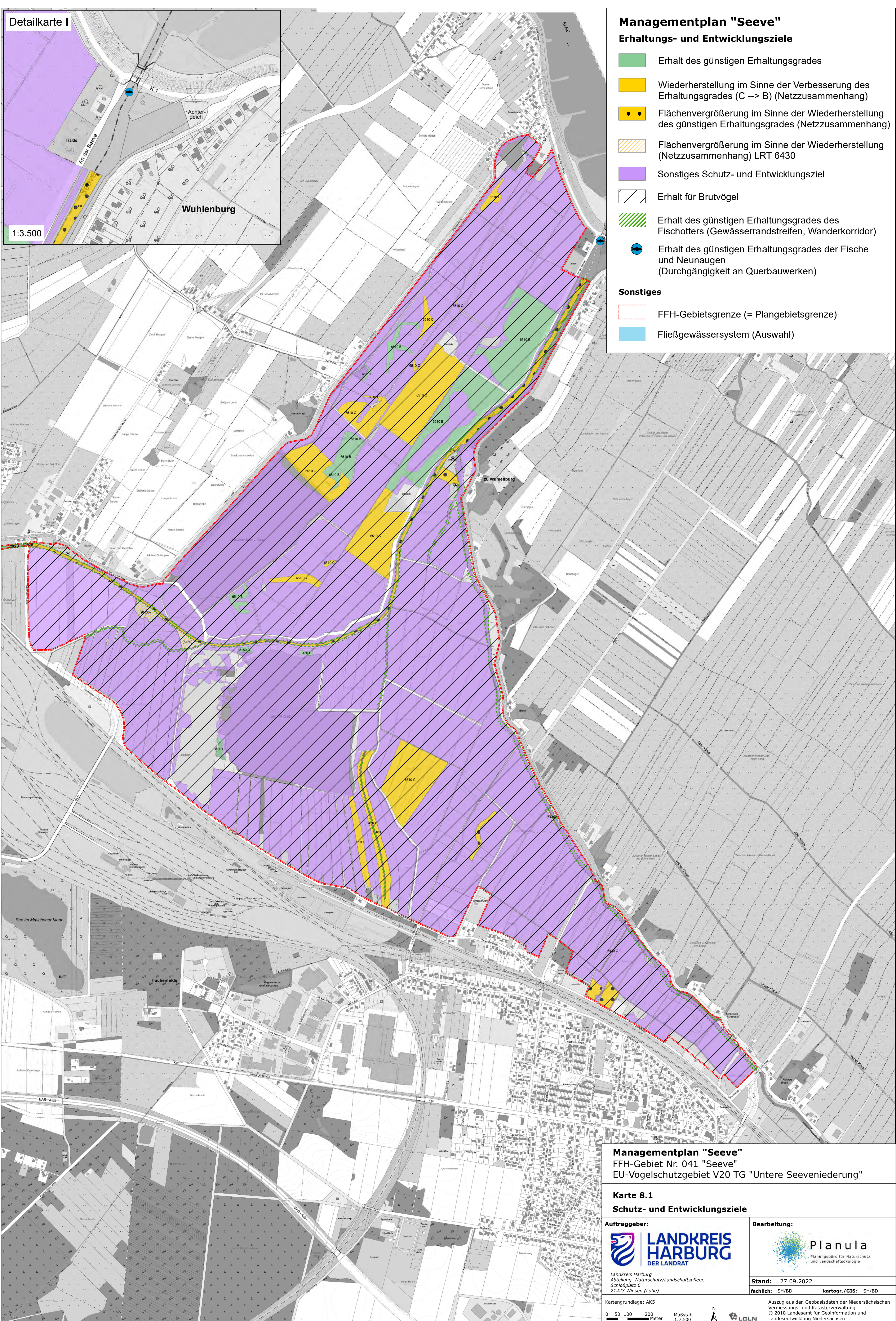

**Managementplan "Seeve"**  
 FFH-Gebiet Nr. 041 "Seeve"  
 EU-Vogelschutzgebiet V20 TG "Untere Seeveniederung"

**Karte 8.1**  
**Schutz- und Entwicklungsziele**

**Auftraggeber:**  
 **LANDKREIS HARBURG**  
 DER LANDRAT

**Bearbeitung:**  
 **Planula**  
 Planungsbüro für Naturschutz  
 und Landschaftsökologie

Landkreis Harburg  
 Abteilung -Naturschutz/Landschaftspflege-  
 Schloßplatz 6  
 21423 Winsen (Luhe)

**Stand:** 27.09.2022  
**fachlich:** SH/BD **kartogr./GIS:** SH/BD

Kartengrundlage: AKS  
 0 50 100 200 Meter Maßstab 1:7.500

Auszug aus den Geobasisdaten der Niedersächsischen Vermessungs- und Katasterverwaltung, © 2018 Landesamt für Geoinformation und Landesentwicklung Niedersachsen

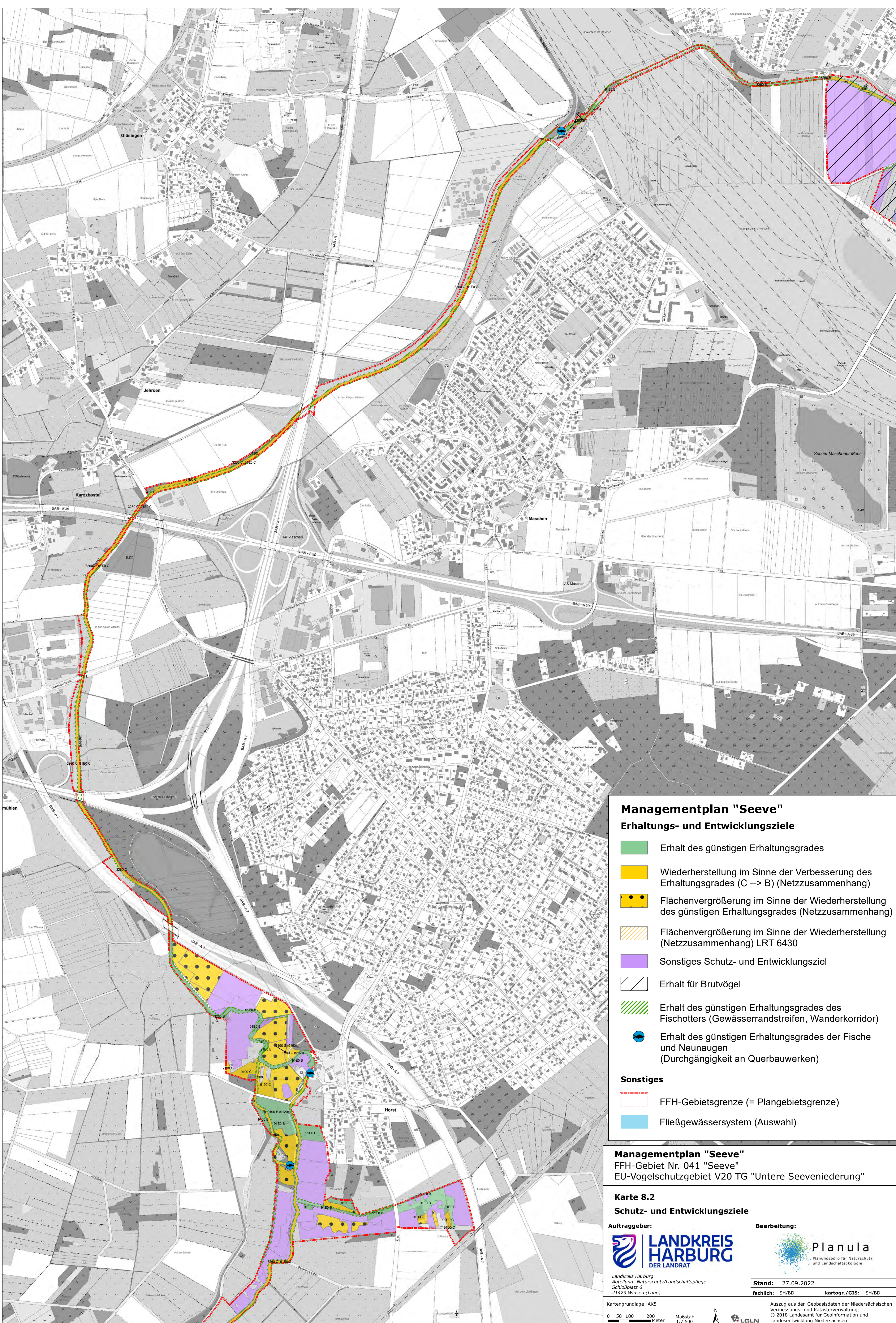

### Managementplan "Seeve"

#### Erhaltungs- und Entwicklungsziele

- Erhalt des günstigen Erhaltungsgrades
  - Wiederherstellung im Sinne der Verbesserung des Erhaltungsgrades (C --> B) (Netzzusammenhang)
  - Flächenvergrößerung im Sinne der Wiederherstellung des günstigen Erhaltungsgrades (Netzzusammenhang)
  - Flächenvergrößerung im Sinne der Wiederherstellung (Netzzusammenhang) LRT 6430
  - Sonstiges Schutz- und Entwicklungsziel
  - Erhalt für Brutvögel
  - Erhalt des günstigen Erhaltungsgrades des Fischotter (Gewässerrandstreifen, Wanderkorridor)
  - Erhalt des günstigen Erhaltungsgrades der Fische und Neunaugen (Durchgängigkeit an Querbauwerken)
- Sonstiges**
- FFH-Gebietsgrenze (= Plangebietsgrenze)
  - Fließgewässersystem (Auswahl)

**Managementplan "Seeve"**  
 FFH-Gebiet Nr. 041 "Seeve"  
 EU-Vogelschutzgebiet V20 TG "Untere Seeveniederung"

#### Karte 8.2 Schutz- und Entwicklungsziele

**Auftraggeber:**  
**LANDKREIS HARBURG**  
 DER LANDRAT  
 Landkreis Harburg  
 Abteilung -Naturschutz/Landschaftspflege-  
 Schloßplatz 6  
 21423 Winsen (Luhe)

**Bearbeitung:**  
**Planula**  
 Planungsbüro für Naturschutz  
 und Landschaftsökologie  
**Stand:** 27.09.2022  
**fachlich:** SH/BD **kartogr./GIS:** SH/BD

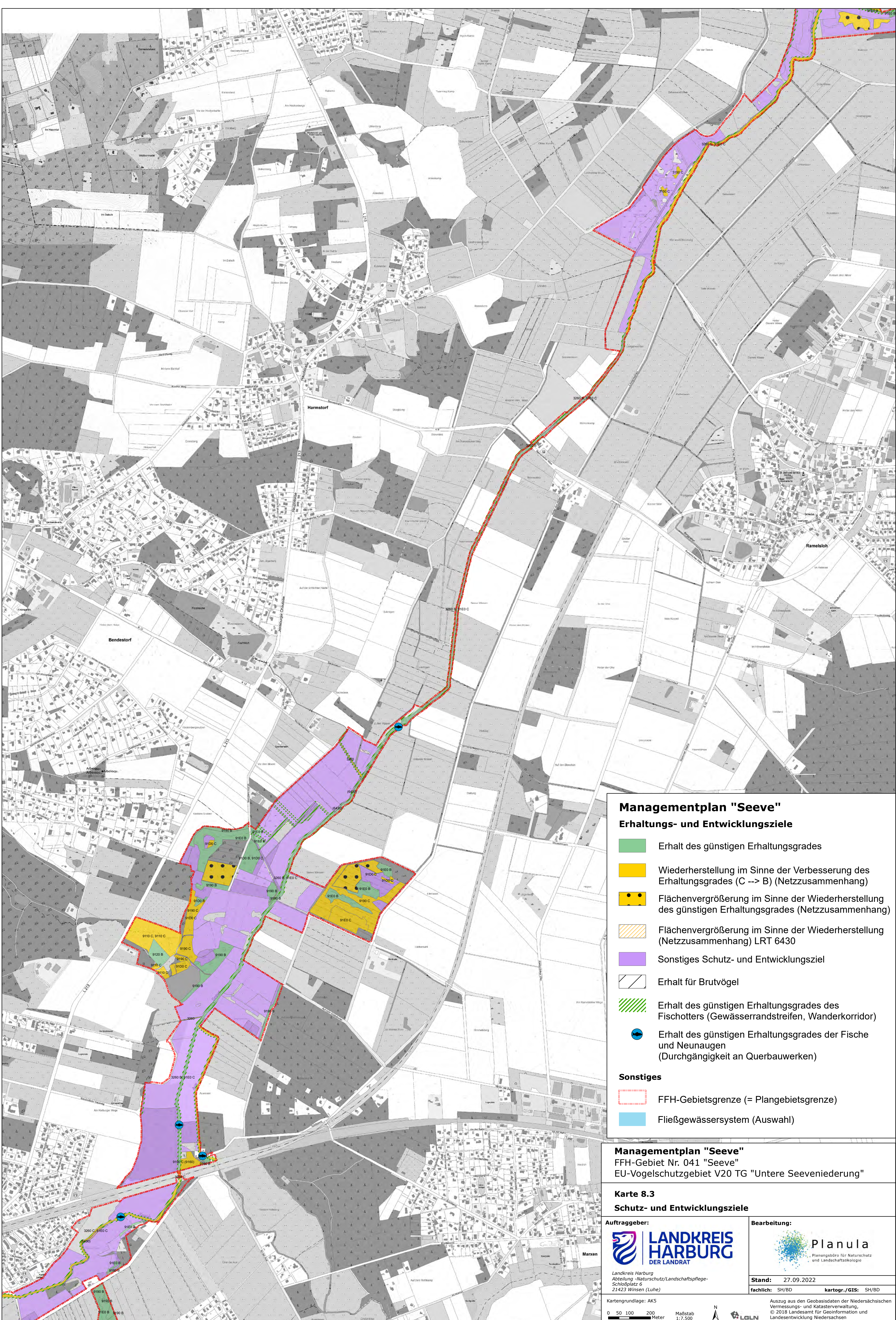

### Managementplan "Seeve"

#### Erhaltungs- und Entwicklungsziele

- Erhalt des günstigen Erhaltungsgrades
- Wiederherstellung im Sinne der Verbesserung des Erhaltungsgrades (C --> B) (Netzzusammenhang)
- Flächenvergrößerung im Sinne der Wiederherstellung des günstigen Erhaltungsgrades (Netzzusammenhang)
- Flächenvergrößerung im Sinne der Wiederherstellung (Netzzusammenhang) LRT 6430
- Sonstiges Schutz- und Entwicklungsziel
- Erhalt für Brutvögel
- Erhalt des günstigen Erhaltungsgrades des Fischotter (Gewässerrandstreifen, Wanderkorridor)
- Erhalt des günstigen Erhaltungsgrades der Fische und Neunaugen (Durchgängigkeit an Querbauwerken)

**Sonstiges**

- FFH-Gebietsgrenze (= Plangebietsgrenze)
- Fließgewässersystem (Auswahl)

**Managementplan "Seeve"**  
 FFH-Gebiet Nr. 041 "Seeve"  
 EU-Vogelschutzgebiet V20 TG "Untere Seeveniederung"

**Karte 8.3**  
**Schutz- und Entwicklungsziele**

**Auftraggeber:**



Landkreis Harburg  
 Abteilung -Naturschutz/Landschaftspflege-  
 Schloßplatz 6  
 21423 Winsen (Luhe)

**Bearbeitung:**



Planula  
 Planungsbüro für Naturschutz  
 und Landschaftsökologie

**Stand:** 27.09.2022  
**fachlich:** SH/BD **kartogr./GIS:** SH/BD

Kartengrundlage: AKS  
 0 50 100 200 Meter Maßstab 1:7.500  
 Auszug aus den Geobasisdaten der Niedersächsischen Vermessungs- und Katasterverwaltung,  
 © 2018 Landesamt für Geoinformation und Landesentwicklung Niedersachsen

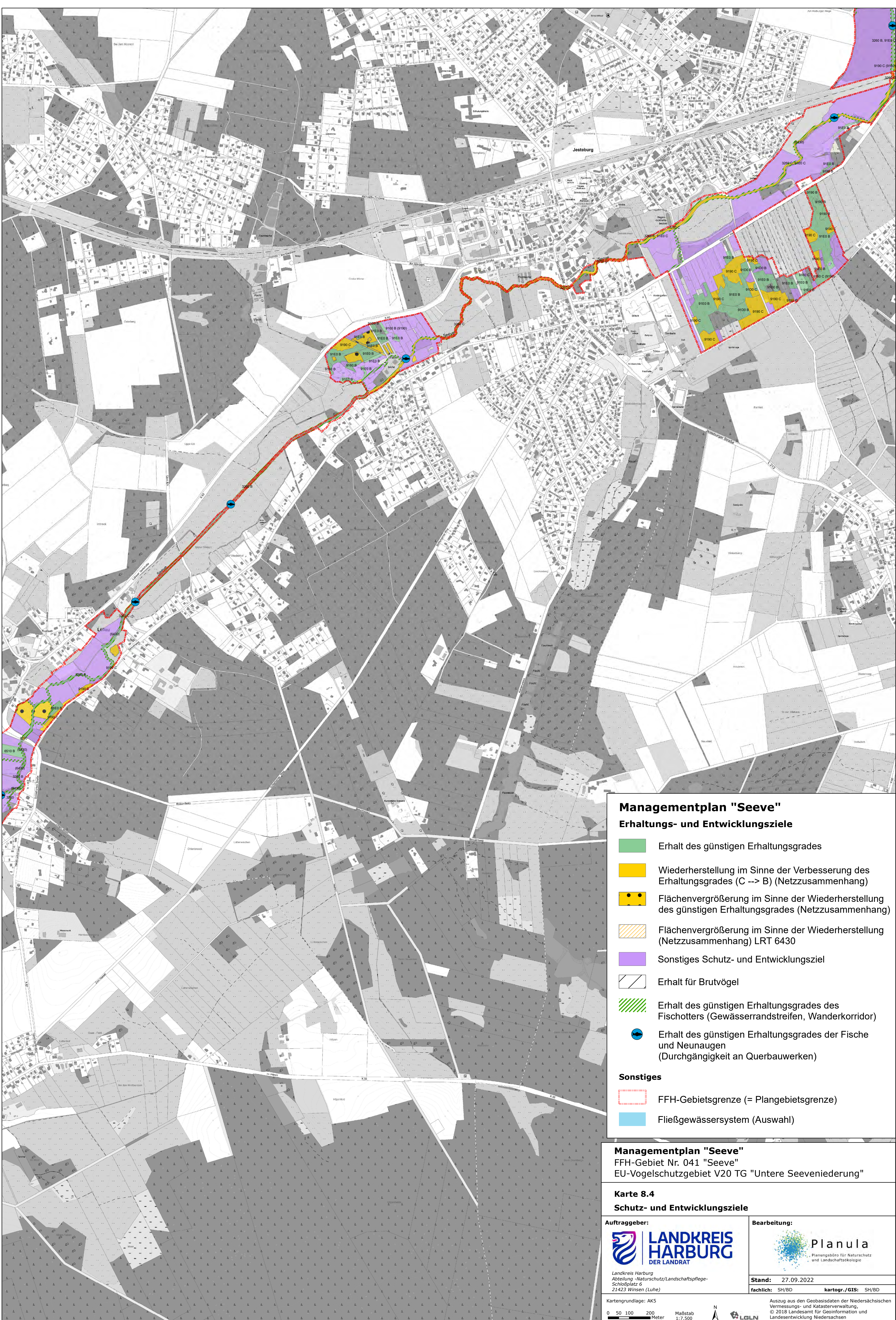

### Managementplan "Seeve"

#### Erhaltungs- und Entwicklungsziele

- Erhalt des günstigen Erhaltungsgrades
- Wiederherstellung im Sinne der Verbesserung des Erhaltungsgrades (C --> B) (Netzzusammenhang)
- Flächenvergrößerung im Sinne der Wiederherstellung des günstigen Erhaltungsgrades (Netzzusammenhang)
- Flächenvergrößerung im Sinne der Wiederherstellung (Netzzusammenhang) LRT 6430
- Sonstiges Schutz- und Entwicklungsziel
- Erhalt für Brutvögel
- Erhalt des günstigen Erhaltungsgrades des Fischotters (Gewässerrandstreifen, Wanderkorridor)
- Erhalt des günstigen Erhaltungsgrades der Fische und Neunaugen (Durchgängigkeit an Querbauwerken)

#### Sonstiges

- FFH-Gebietsgrenze (= Plangebietsgrenze)
- Fließgewässersystem (Auswahl)

**Managementplan "Seeve"**  
 FFH-Gebiet Nr. 041 "Seeve"  
 EU-Vogelschutzgebiet V20 TG "Untere Seeveniederung"

#### Karte 8.4 Schutz- und Entwicklungsziele

**Auftraggeber:**  
 **LANDKREIS HARBURG**  
 DER LANDRAT

**Bearbeitung:**  
 **Planula**  
 Planungsbüro für Naturschutz und Landschaftsökologie

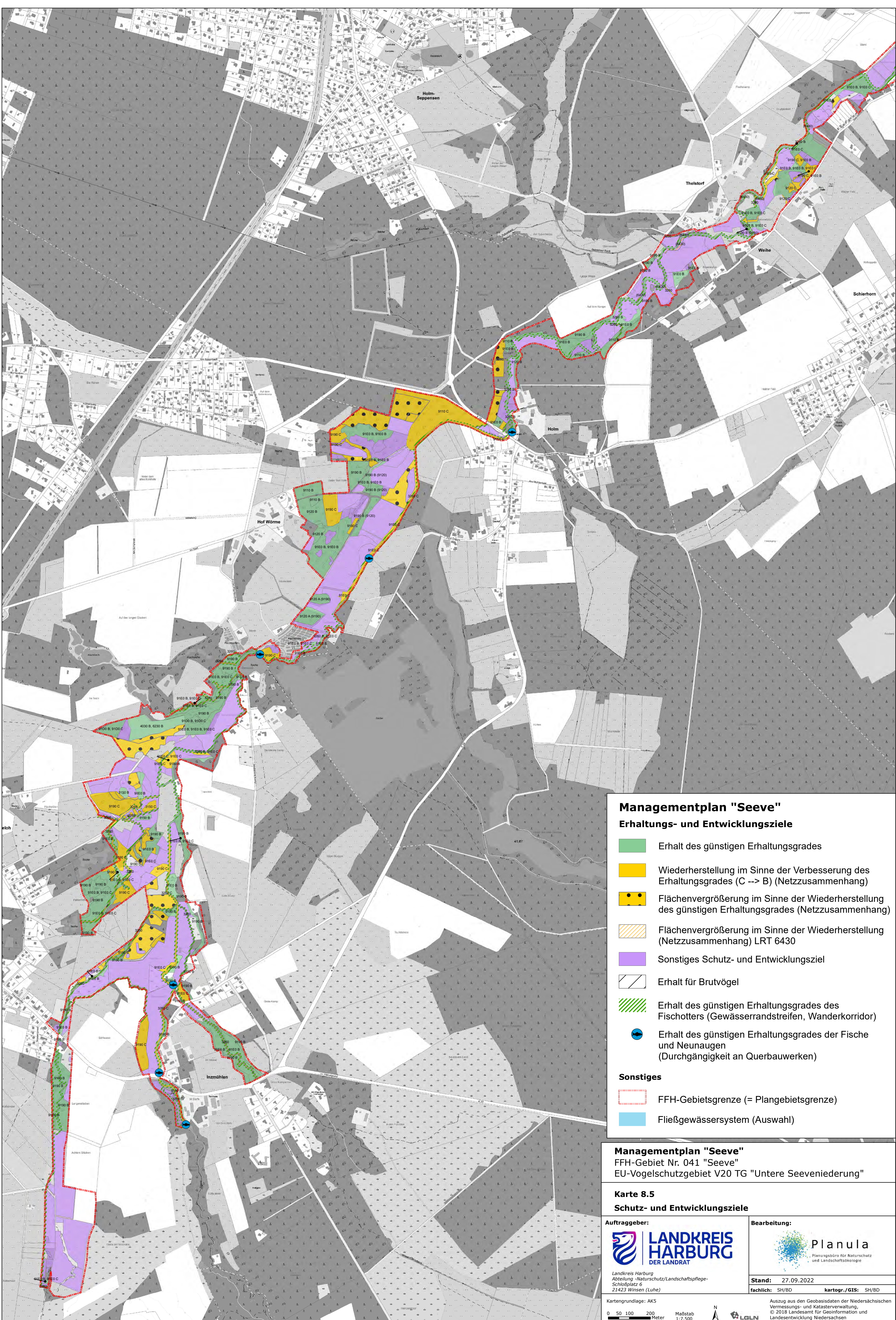

### Managementplan "Seeve"

#### Erhaltungs- und Entwicklungsziele

- Erhalt des günstigen Erhaltungsgrades
- Wiederherstellung im Sinne der Verbesserung des Erhaltungsgrades (C --> B) (Netzzusammenhang)
- Flächenvergrößerung im Sinne der Wiederherstellung des günstigen Erhaltungsgrades (Netzzusammenhang)
- Flächenvergrößerung im Sinne der Wiederherstellung (Netzzusammenhang) LRT 6430
- Sonstiges Schutz- und Entwicklungsziel
- Erhalt für Brutvögel
- Erhalt des günstigen Erhaltungsgrades des Fischotters (Gewässerrandstreifen, Wanderkorridor)
- Erhalt des günstigen Erhaltungsgrades der Fische und Neunaugen (Durchgängigkeit an Querbauwerken)

#### Sonstiges

- FFH-Gebietsgrenze (= Plangebietsgrenze)
- Fließgewässersystem (Auswahl)

**Managementplan "Seeve"**  
 FFH-Gebiet Nr. 041 "Seeve"  
 EU-Vogelschutzgebiet V20 TG "Untere Seeveniederung"

**Karte 8.5**  
**Schutz- und Entwicklungsziele**

**Auftraggeber:**



**LANDKREIS  
HARBURG**  
DER LANDRAT

Landkreis Harburg  
Abteilung -Naturschutz/Landschaftspflege-  
Schloßplatz 6  
21423 Winsen (Luhe)

**Bearbeitung:**



**Planula**  
Planungsbüro für Naturschutz  
und Landschaftsökologie

**Stand:** 27.09.2022  
**fachlich:** SH/BD **kartogr./GIS:** SH/BD

Kartengrundlage: AKS

0 50 100 200 Meter **Maßstab** 1:7.500

  Auszug aus den Geobasisdaten der Niedersächsischen Vermessungs- und Katasterverwaltung, © 2018 Landesamt für Geoinformation und Landesentwicklung Niedersachsen