

0 50 100 150 200 250 Meter

Quelle: Anzug aus den Geobasisdaten der Niedersächsischen Vermessungs- und Katasterverwaltung. © 2014 LGLN

**Managementplan für das FFH-Gebiet Nr. 70 "Lüneburger Heide" und das Vogelschutzgebiet V24 "Lüneburger Heide"**

**Maßnahmen**

	Auftraggeber: Landkreis Hildesheim Hauptberg Straße 2 20614 Soltau	Karten-Nr: 8 Blatt: 8
Maßstab 1 : 5.000	NORD	bearb.: B.B. 12/22 gez.: Y.V. 12/22
Prof. Dr. Thomas Kaiser - Inzier Landschaftsarchitekt Arbeitsgruppe Land & Wasser Am Amstohf 18 - 29355 Beederbosten - Tel. 051452575 - Fax 280864	gpr.:	

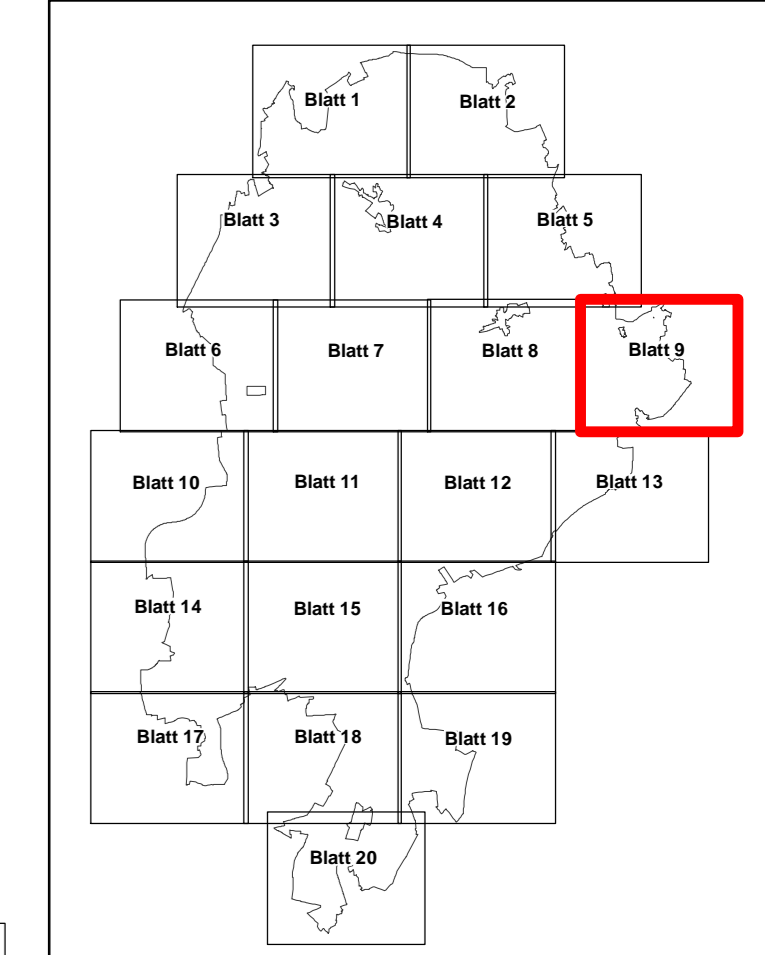
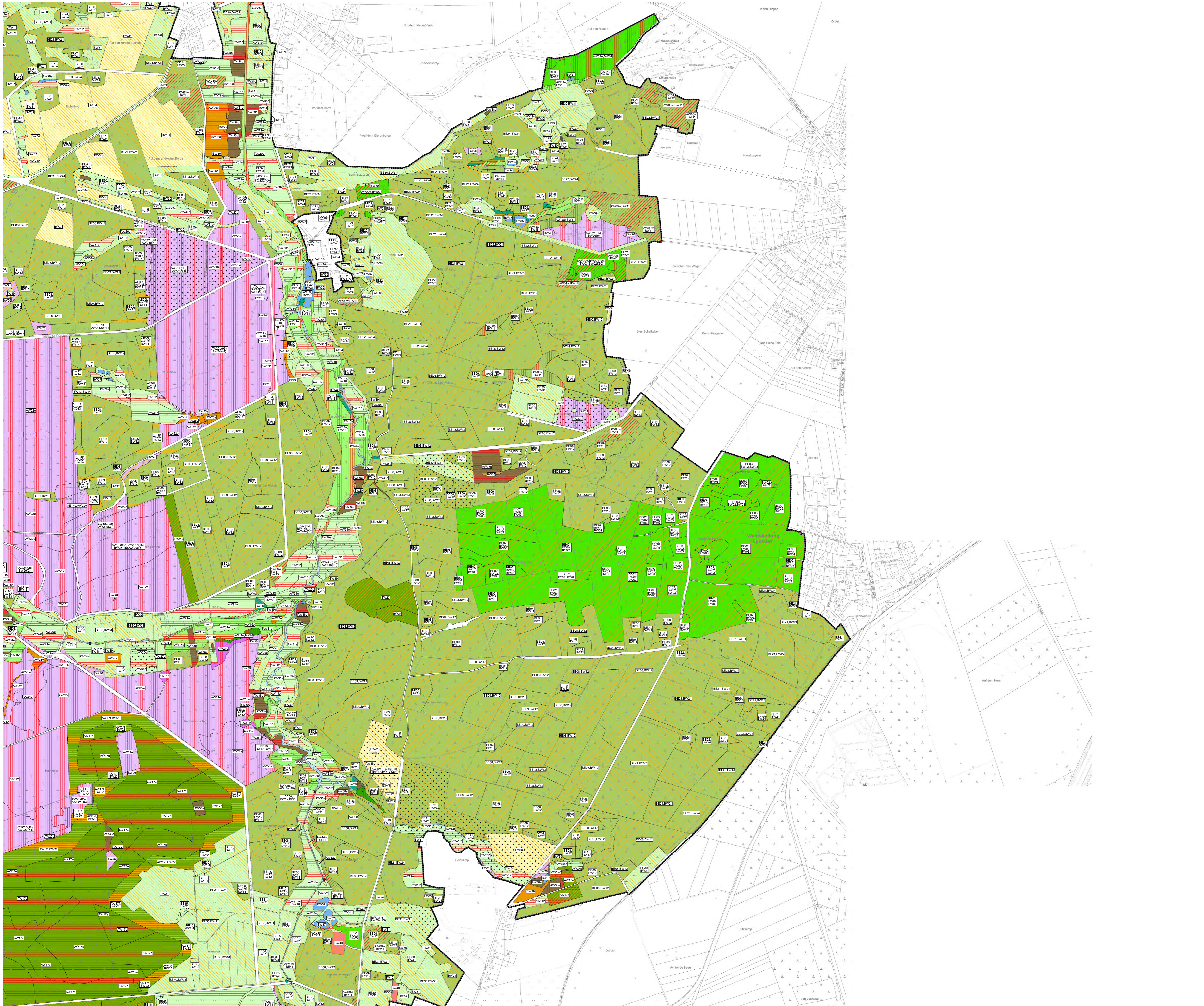

Quelle: Auszug aus den Geobasisdaten der Niedersächsischen Vermessungs- und Katasterverwaltung. © 2014 LGLN

**Managementplan für das FFH-Gebiet Nr. 70 "Lüneburger Heide" und das Vogelschutzgebiet V24 "Lüneburger Heide"**

**Maßnahmen**

	Auftraggeber: Landkreis Hildesheim Hauptberger Straße 2 20614 Soltau	Karten-Nr: 8 Blatt: 9
Maßstab 1 : 5.000	NORD	bearb.: B.B. 12/22 gez.: Y.V. 12/22
Prof. Dr. Thomas Kaiser - freier Landschaftsarchitekt Arbeitsgruppe Land & Wasser Am Amstohf 18 - 29355 Beederbittel - Tel. 05145/2575 - Fax 280864		gepf.:

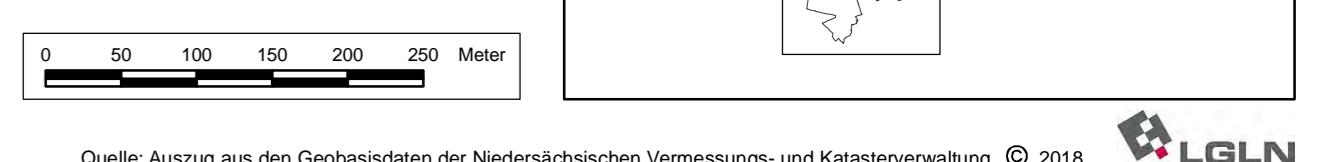
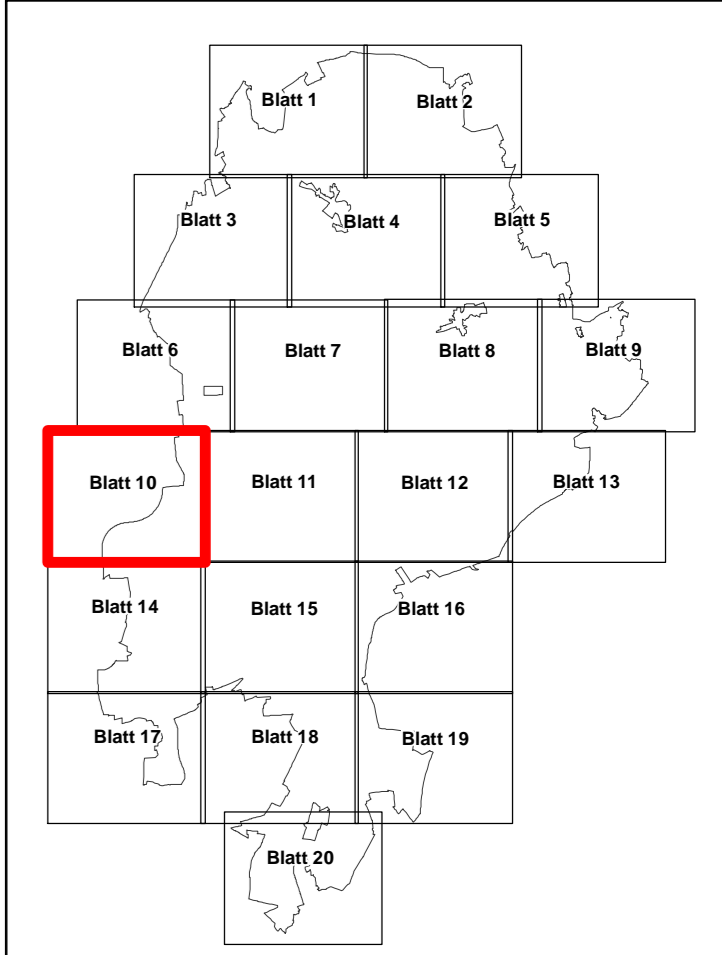
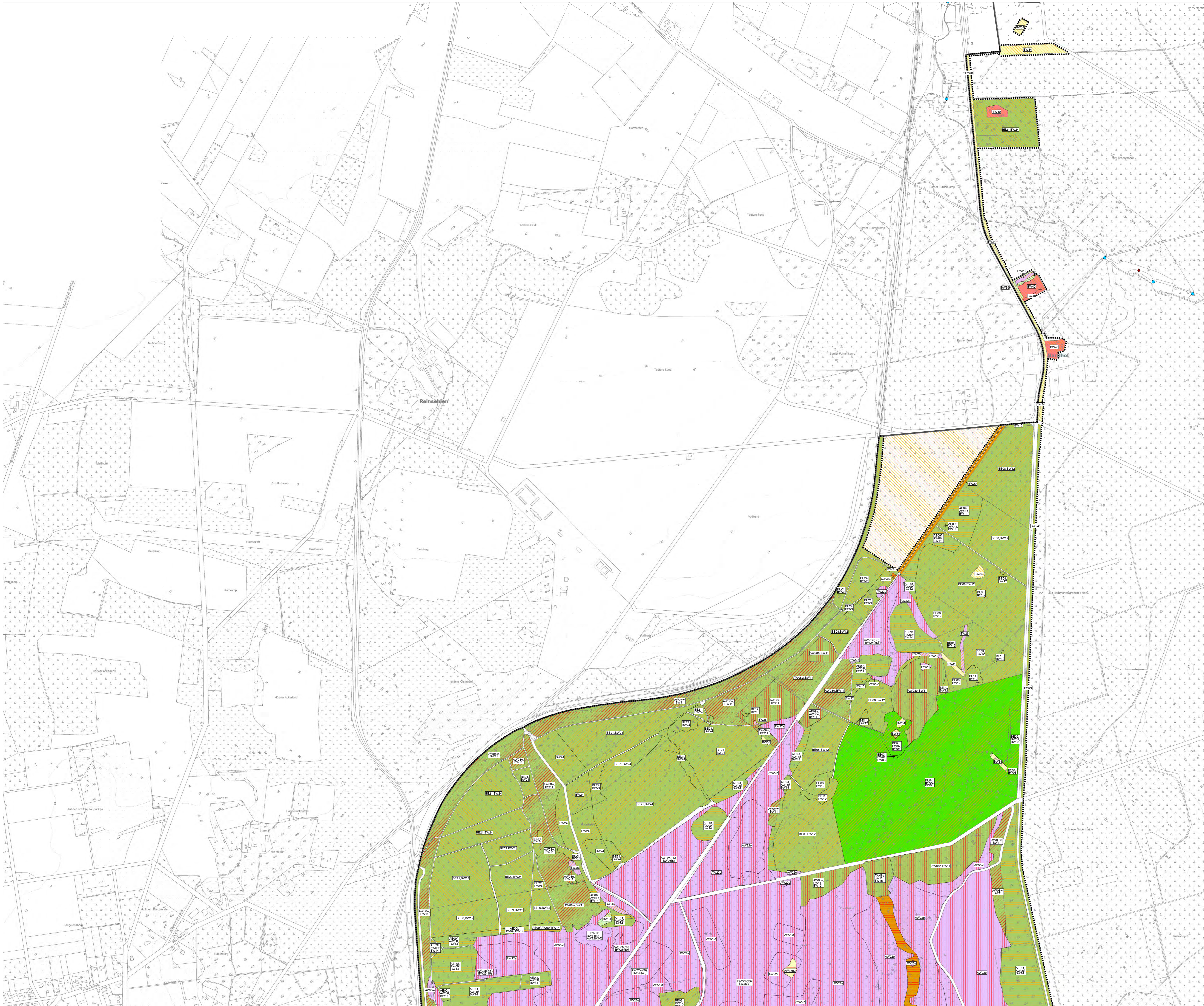

Quelle: Auszug aus den Geobasisdaten der Niedersächsischen Vermessungs- und Katasterverwaltung © 2014 LGLN

**Managementplan für das FFH-Gebiet Nr. 70 "Lüneburger Heide" und das Vogelschutzgebiet V24 "Lüneburger Heide"**

**Maßnahmen**

	Auftraggeber: Landkreis Hildesheim Hauptberg Straße 2 30614 Sötzu	Karten-Nr: 8 Blatt: 10
	Maßstab 1 : 5.000	NORD
	Prof. Dr. Thomas Kaiser - freier Landschaftsarchitekt Arbeitsgruppe Land & Wasser Am Amstohf 18 - 29355 Beederbostel - Tel. 05145/2575 - Fax 280864	bearb.: B.B. 12/22 gez.: Y.V. 12/22 gepr.:

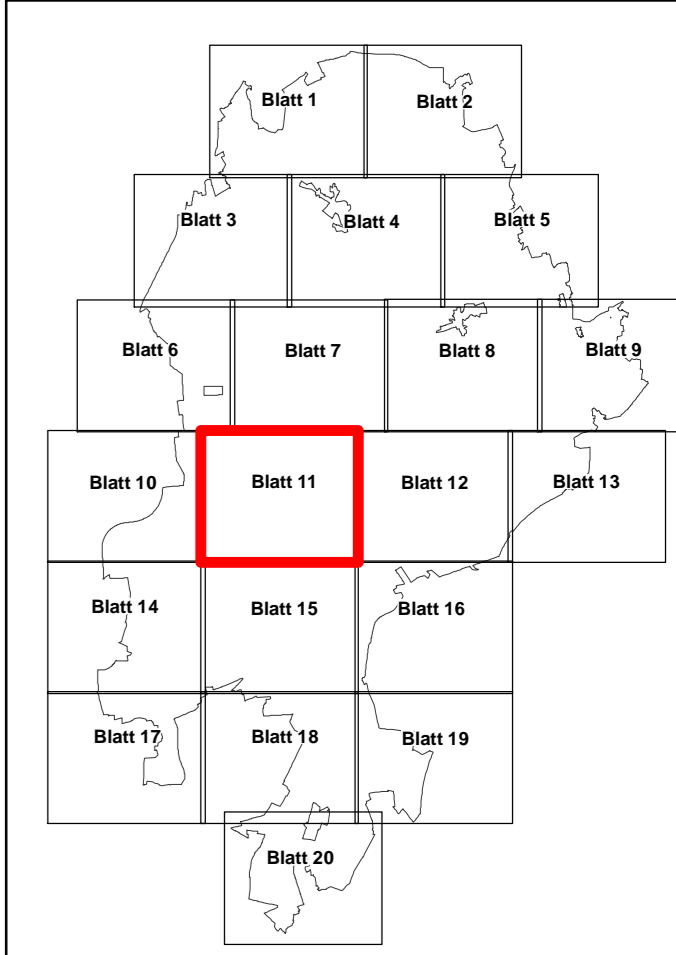
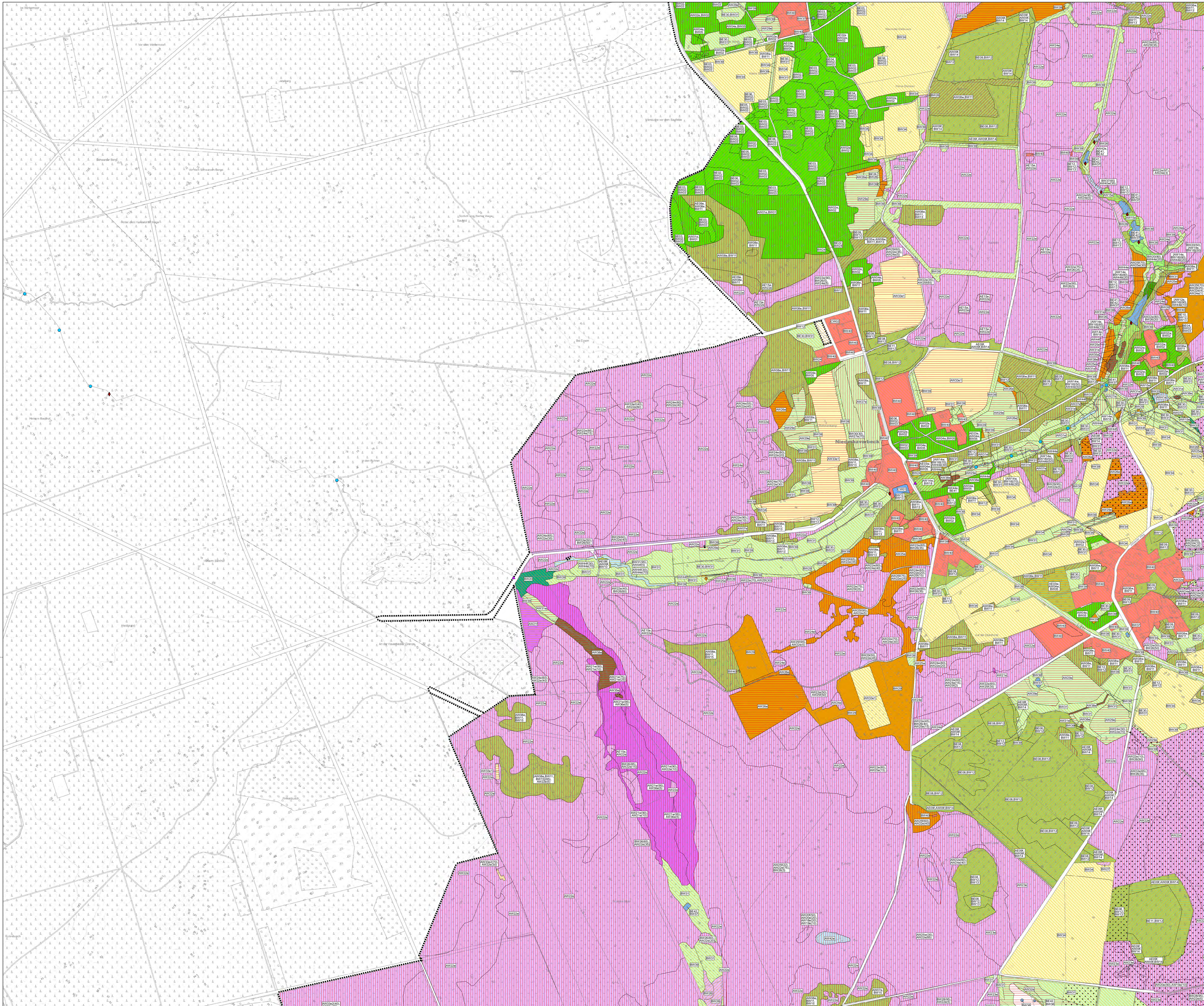

0 50 100 150 200 250 Meter

Quelle: Auszug aus den Geländeplänen der Niedersächsischen Vermessungs- und Katasterverwaltung. © 2014 LGLN

**Managementplan für das FFH-Gebiet Nr. 70 "Lüneburger Heide" und das Vogelschutzgebiet V24 "Lüneburger Heide"**

**Maßnahmen**

Auftraggeber:  
 Landkreis Hildesheim  
 Hauptberg Straße 2  
 30614 Soltau

Maßstab 1 : 5.000           **NORD**      Karten-Nr. 8 Blatt: 11

Prof. Dr. Thomas Kaiser - Inhaber Landschaftsarchitekt  
 Arbeitsgruppe Land & Wasser

Am Amstohf 18 - 29355 Beederbommel - Tel. 051452575 - Fax 280864

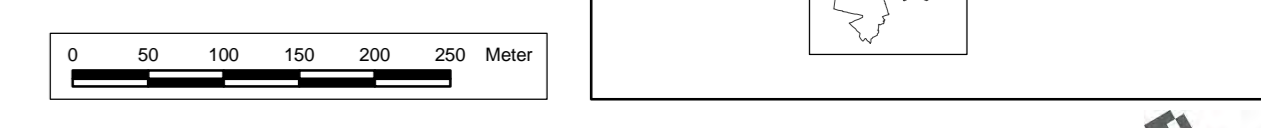
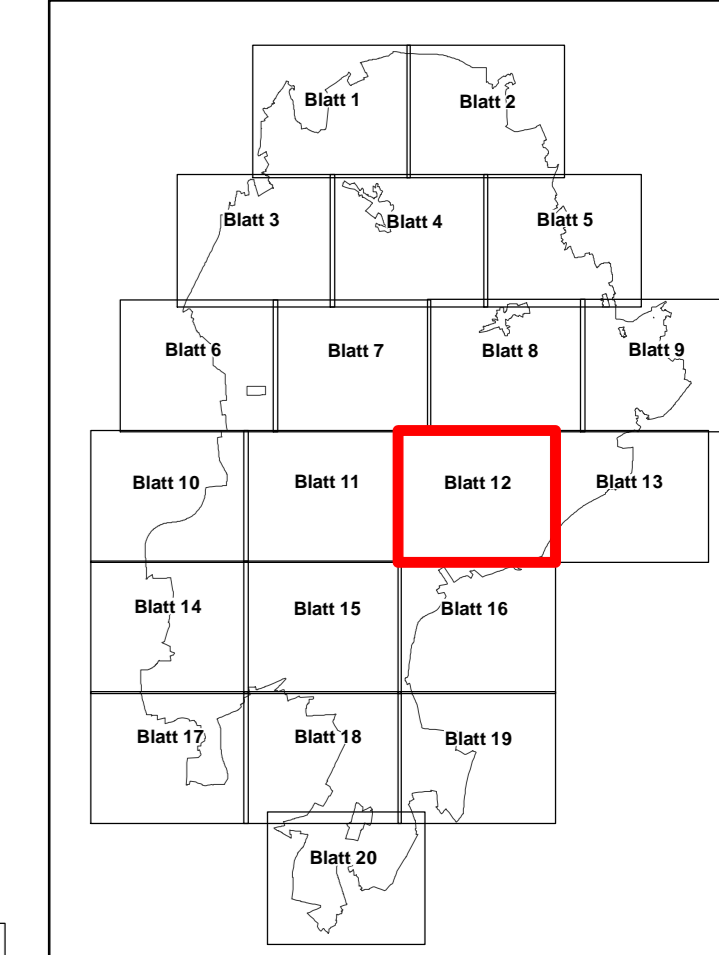
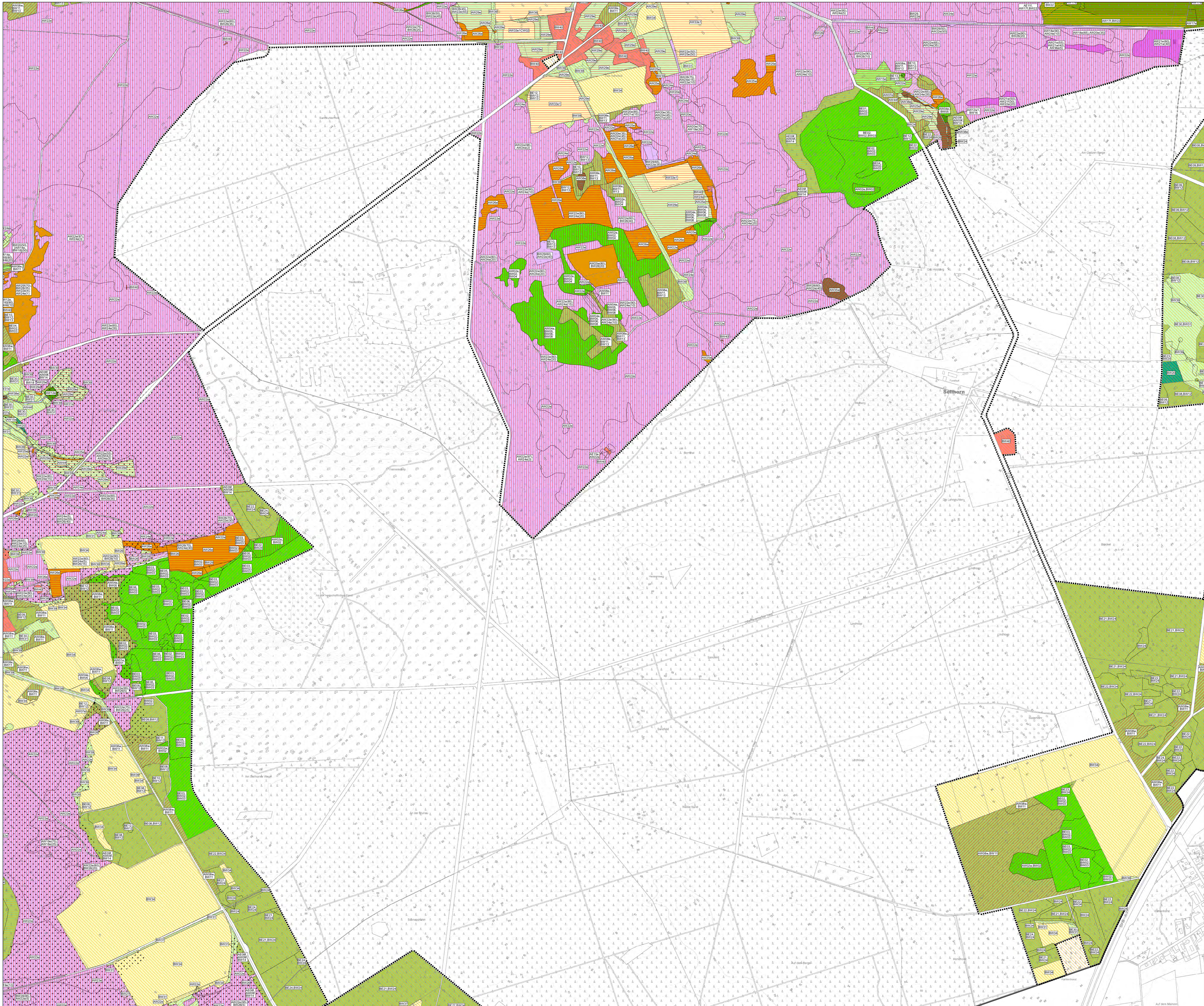

Quelle: Auszug aus den Geobasisdaten der Niedersächsischen Vermessungs- und Katasterverwaltung. © 2014 LGLN

**Managementplan für das FFH-Gebiet Nr. 70 "Lüneburger Heide" und das Vogelschutzgebiet V24 "Lüneburger Heide"**

**Maßnahmen**

Auftraggeber:  
 Landkreis Hildesheim  
 Hauptberg Straße 2  
 20614 Sottau

Maßstab 1 : 5.000           **NORD**      Karten-Nr: 8 Blatt: 12

Prof. Dr. Thomas Kaiser - freier Landschaftsarchitekt      bearb.: B.B.      12/22  
 Arbeitsgruppe Land & Wasser      gez.: Y.V.      12/22  
 Am Amstohf 18 - 29355 Beederbittel - Tel. 05145/2575 - Fax 280864      gepf.:

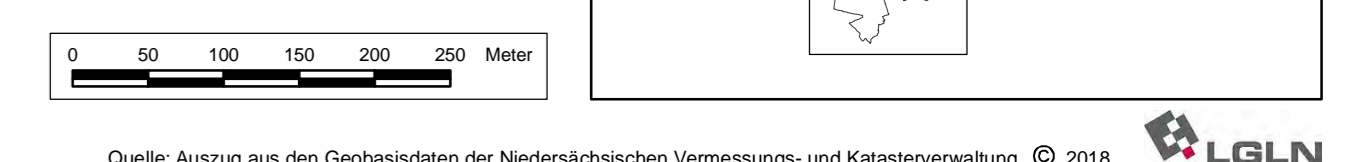
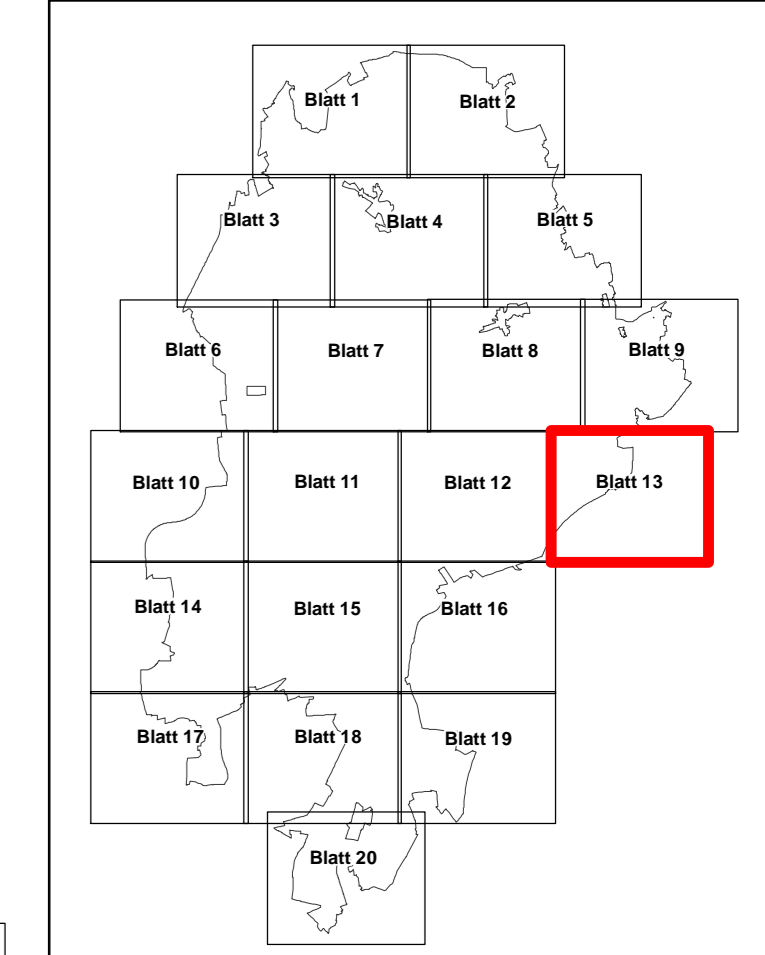
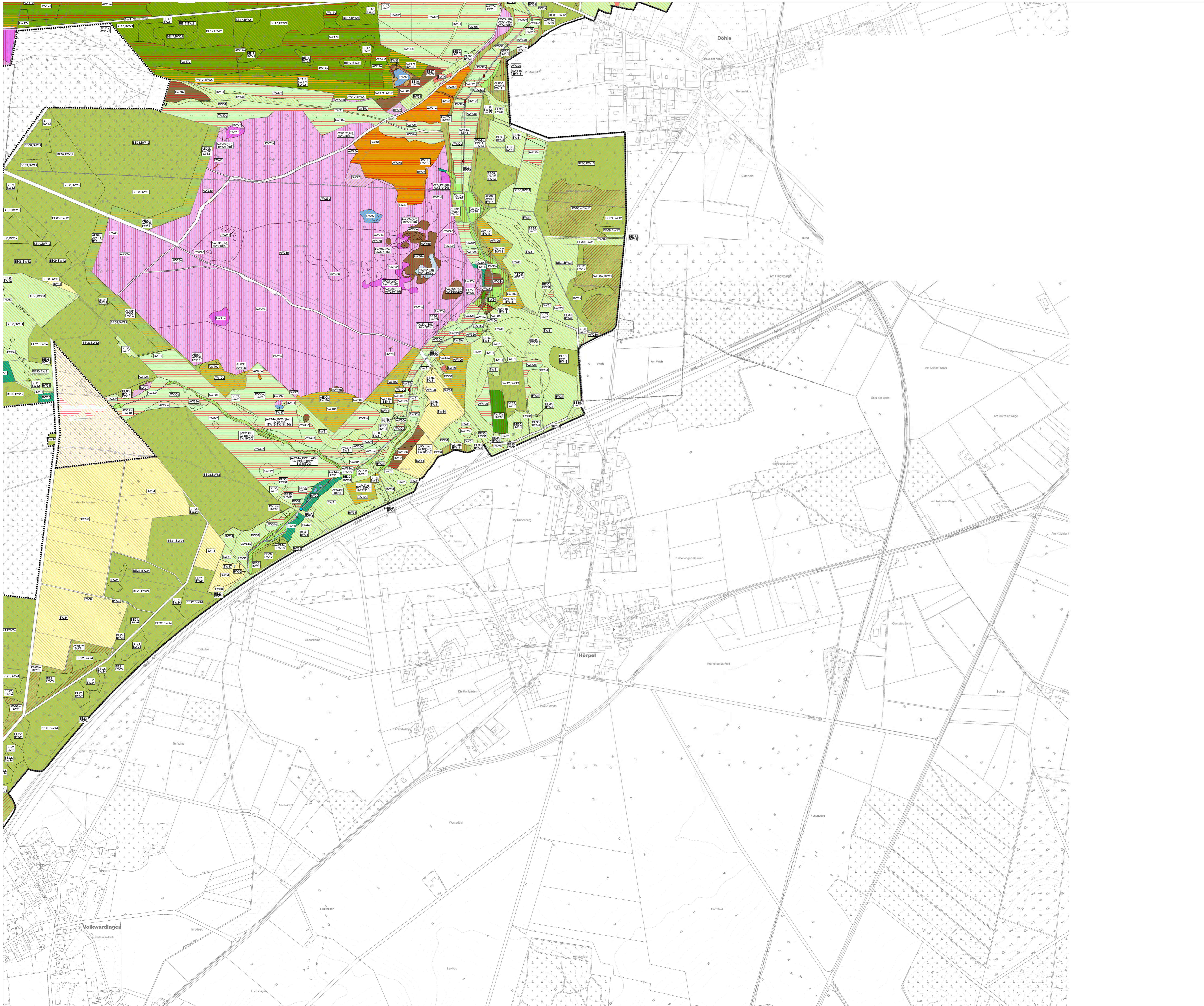

Quelle: Auszug aus den Geobasisdaten der Niedersächsischen Vermessungs- und Katasterverwaltung. © 2014 LGLN

**Managementplan für das FFH-Gebiet Nr. 70 "Lüneburger Heide" und das Vogelschutzgebiet V24 "Lüneburger Heide"**

**Maßnahmen**

Auftraggeber:  
 Landkreis Friesland  
 Hauptberger Straße 2  
 29614 Sottau

Maßstab 1 : 5.000           **NORD**      Karten-Nr: 8 Blatt: 13

Prof. Dr. Thomas Kaiser - freier Landschaftsarchitekt      bearb.: B.B.      12/22  
 Arbeitsgruppe Land & Wasser      gez.: Y.V.      12/22  
 Am Amstohf 18 - 29355 Beederbommel - Tel. 05145/2575 - Fax 280864      gepr.:

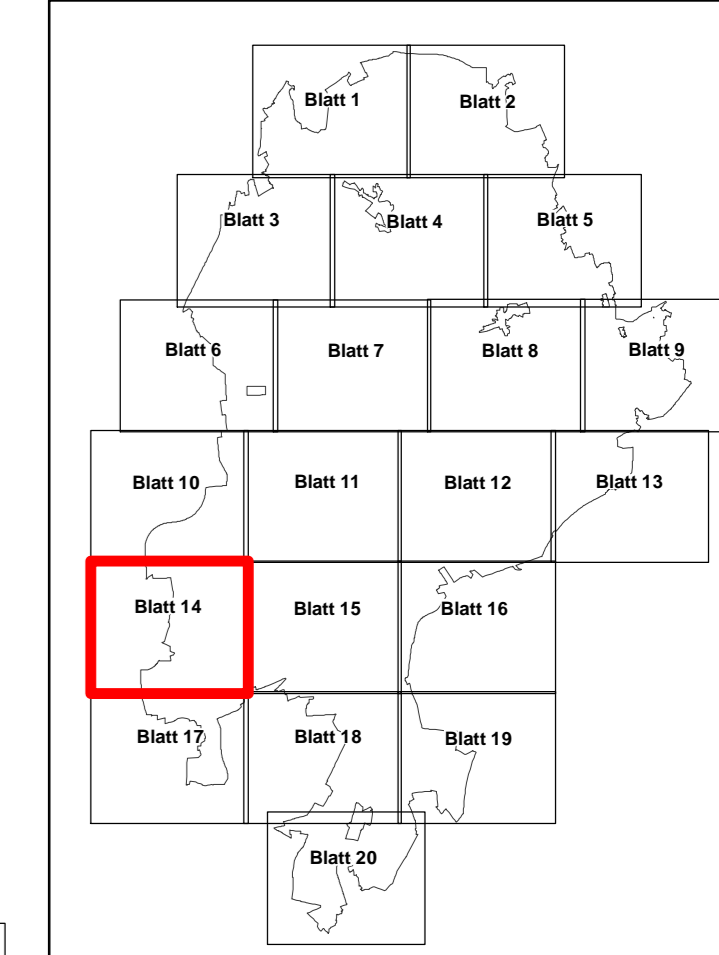
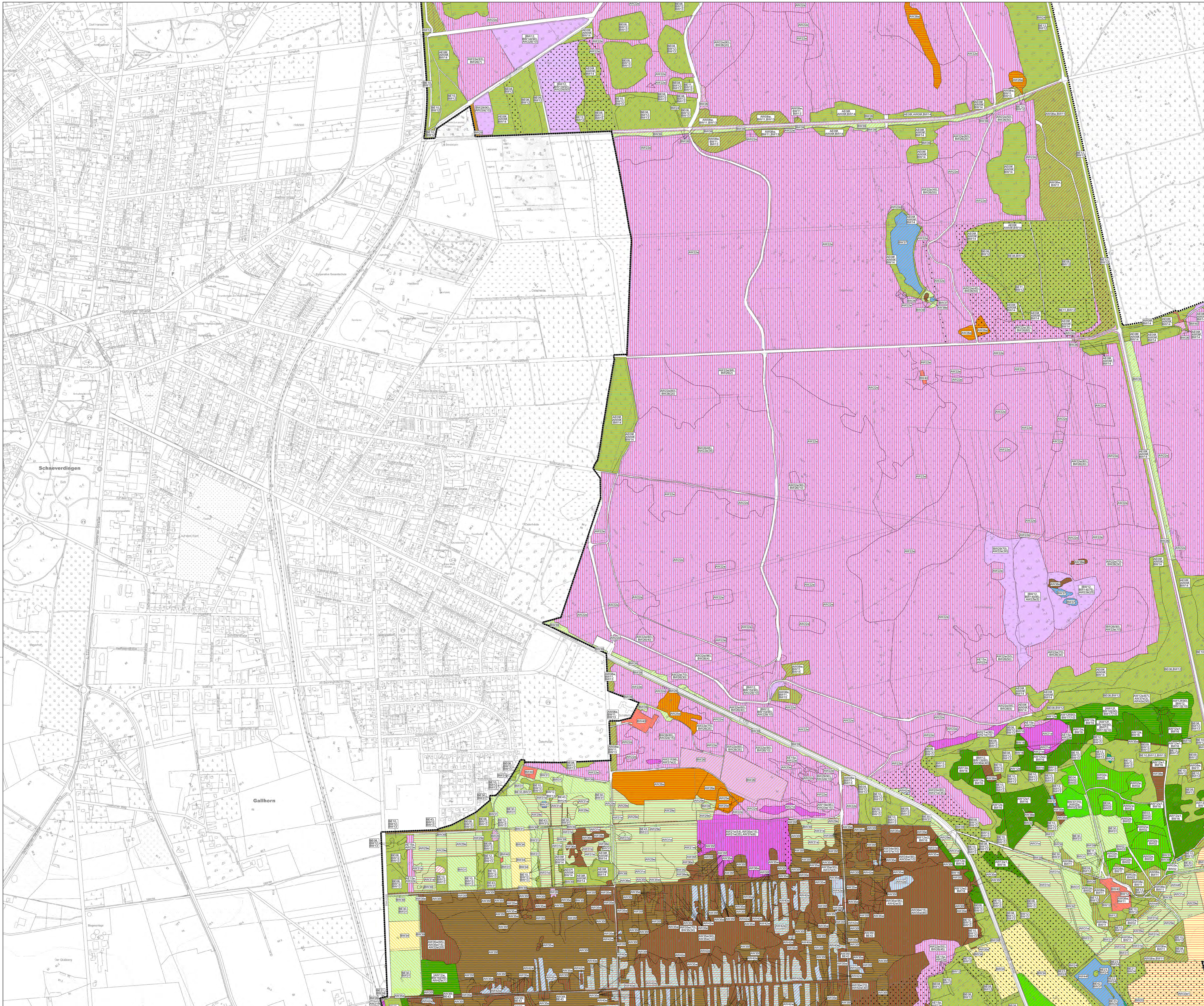

Quelle: Auszug aus den Geobasisdaten der Niedersächsischen Vermessungs- und Katasterverwaltung. © 2014 LGLN

**Managementplan für das FFH-Gebiet Nr. 70 "Lüneburger Heide" und das Vogelschutzgebiet V24 "Lüneburger Heide"**

**Maßnahmen**  
 Auftraggeber:  
 Landkreis Hildesheim  
 Hauptberger Straße 2  
 20614 Soltau

Maßstab 1 : 5.000      **NORD**      Karten-Nr: 8 Blatt: 14

Prof. Dr. Thomas Kaiser - freier Landschaftsarchitekt      bearb.: B.B. 12/22  
 Arbeitsgruppe Land & Wasser      gez.: Y.V. 12/22  
 Am Amstohf 18 - 29355 Beederbommel - Tel. 05145/2575 - Fax 280864      gepf.: *[Signature]*