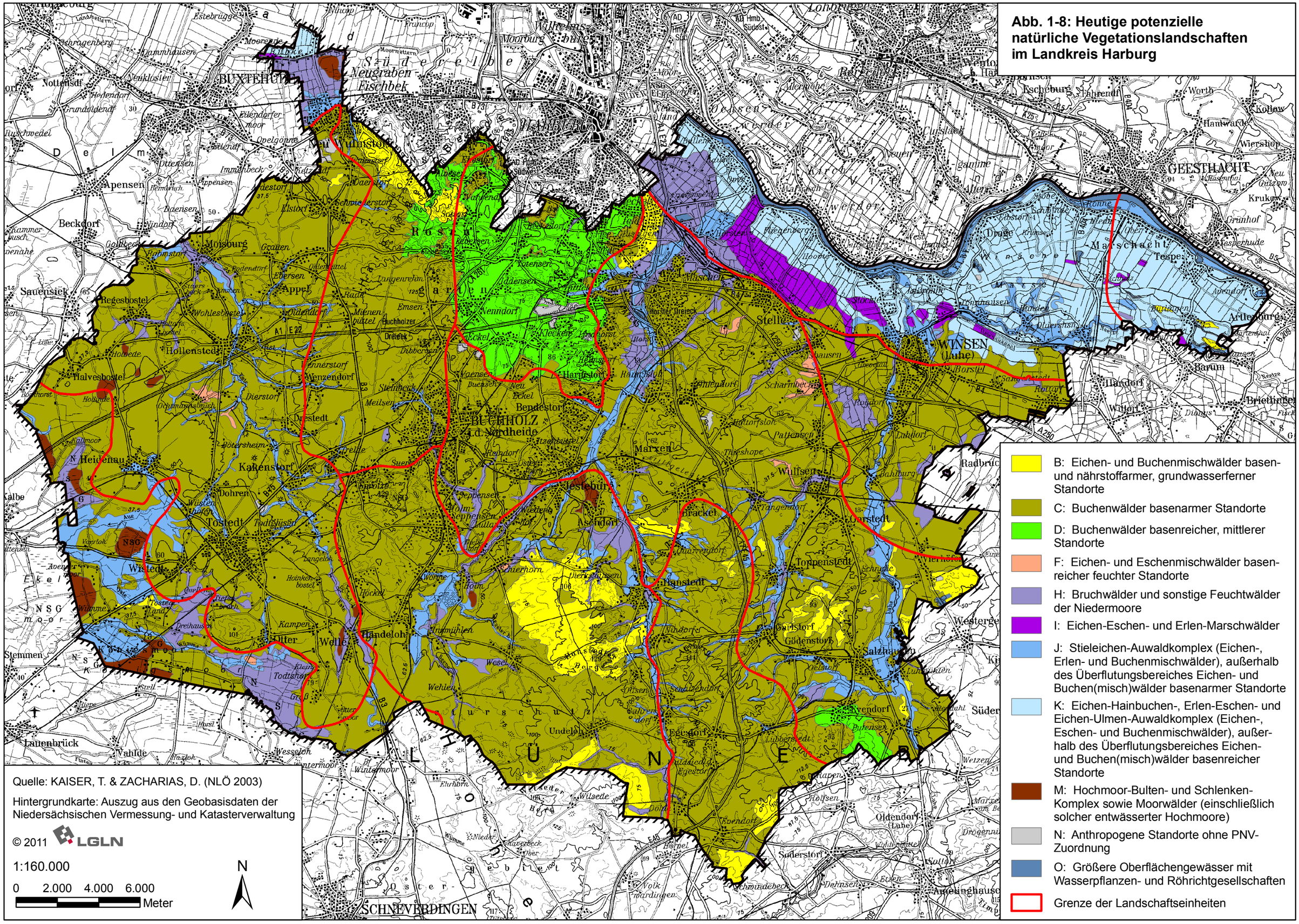Abb. 1-8: Heutige potenzielle natürliche Vegetationslandschaften im Landkreis Harburg