

Biotypen
 Daten der Basisdatenbanken des LGLN, der Kartierungen der Niedersächsischen Landesämter und des
 Vereins Naturschutz sowie der ergänzenden eigenen Kartierungen für den Managementplan
 Legende: siehe beiliegendes Blatt

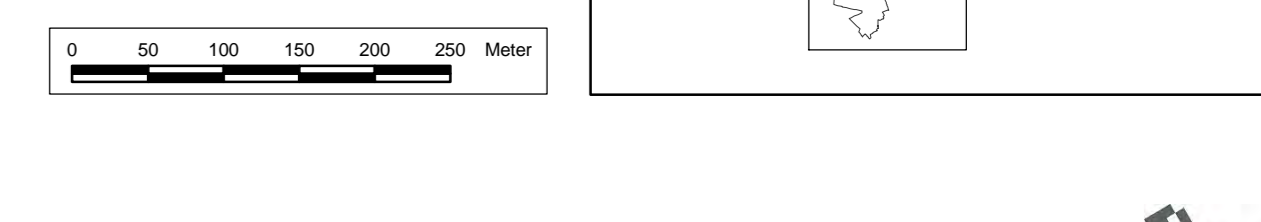

Quelle: Auszug aus den Geobasisdaten der Niedersächsischen Vermessungs- und Katasterverwaltung. © 2014 LGLN

Managementplan für das FFH-Gebiet Nr. 70 "Lüneburger Heide" und das Vogelschutzgebiet V24 "Lüneburger Heide"			
Biotypen			
		Auftragsgeber: Landkreis Lüneburg Hauptberg Straße 2 29614 Sottra	
Maßstab 1: 5.000	NORD	Karten-Nr: 2 Blatt: 11	
Prof. Dr. Thomas Kaiser - Inier Landschaftsarchitektur Arbeitsgruppe Land & Wasser		beam.-B.B. 07/21 gez.: E.K.G.S.Y.V. 07/21 Am Amstohf 18 - 29355 Beederbommel - Tel. 051452575 - Fax 280864 gepf.:	

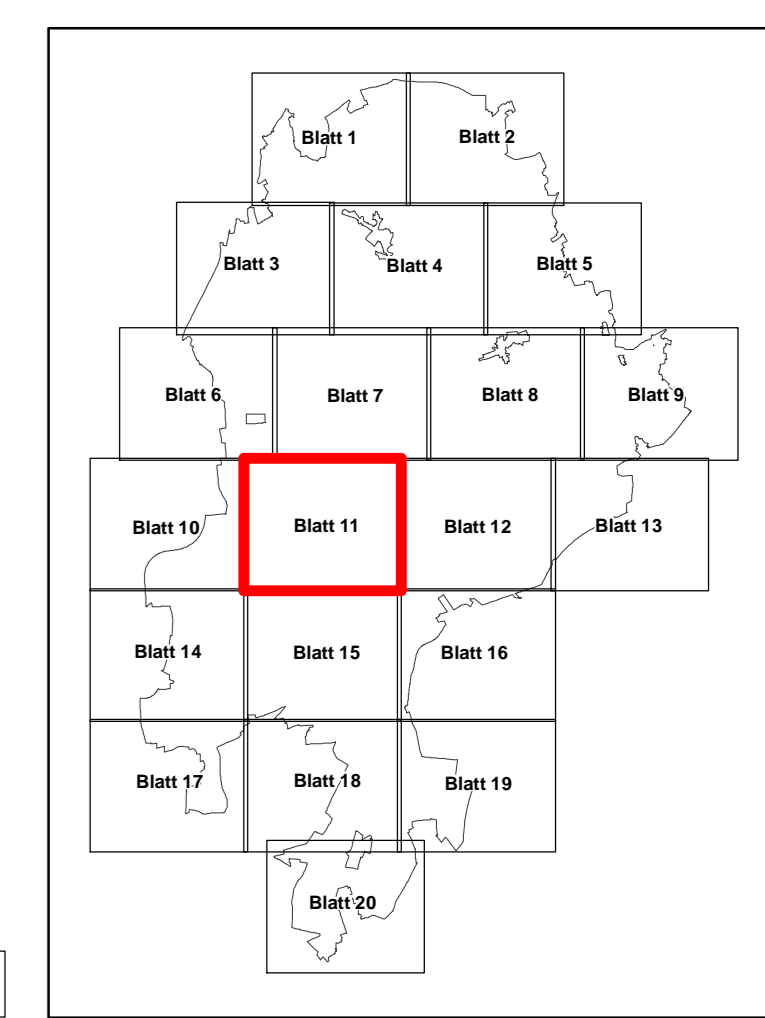
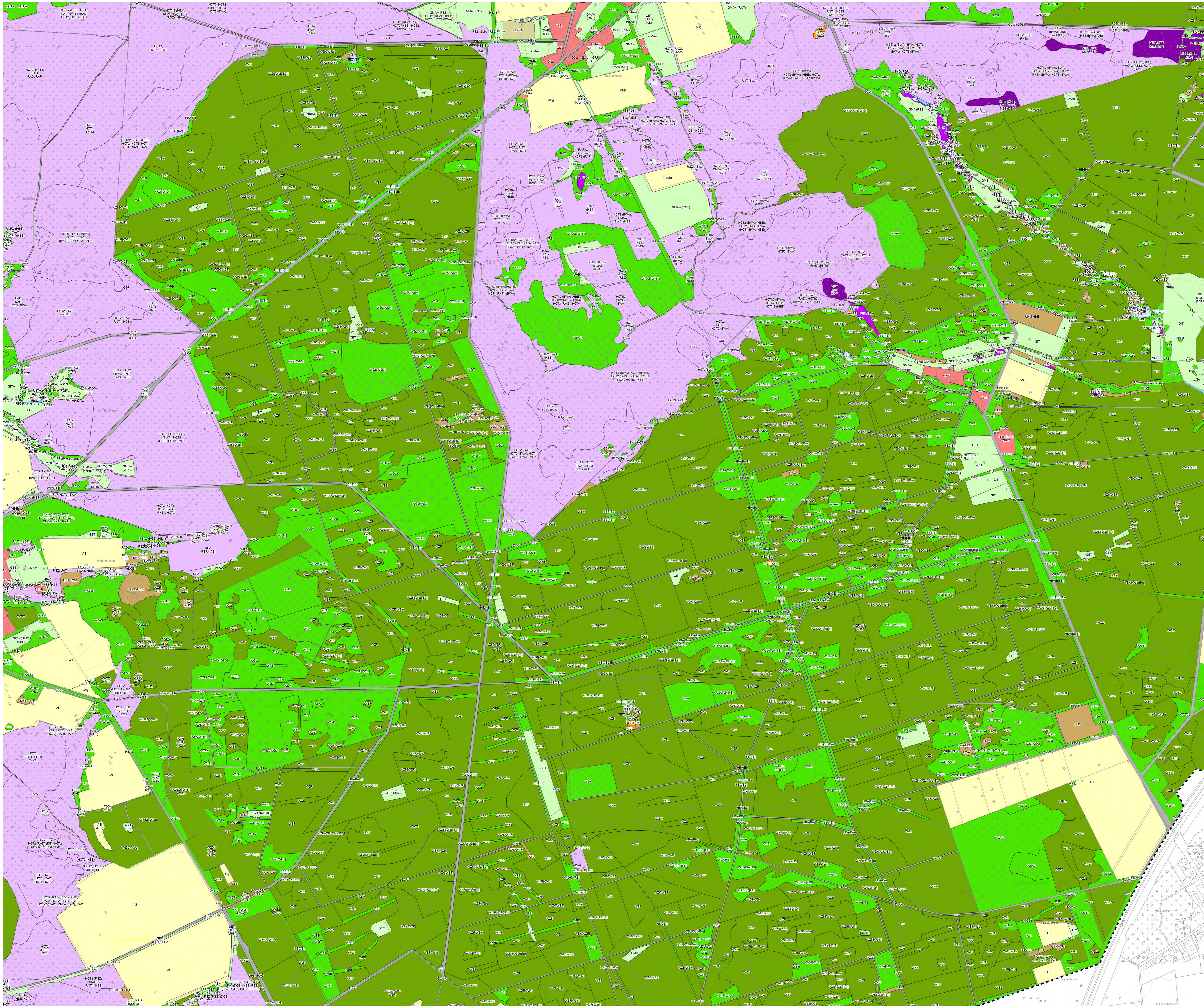

Biotypen
 Daten der Basisdatenbank des FFH-Gebiet Nr. 70 "Lüneburger Heide" und des
 Vernetzungsnetzwerk sowie der angrenzenden eigenen Kartierungen für das Managementplan
 Legende: siehe beiliegendes Blatt

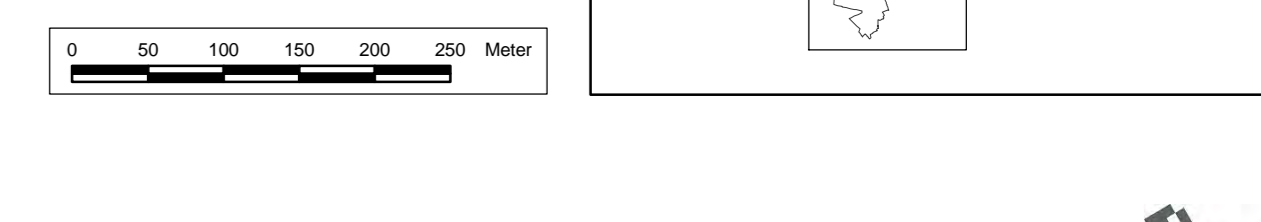
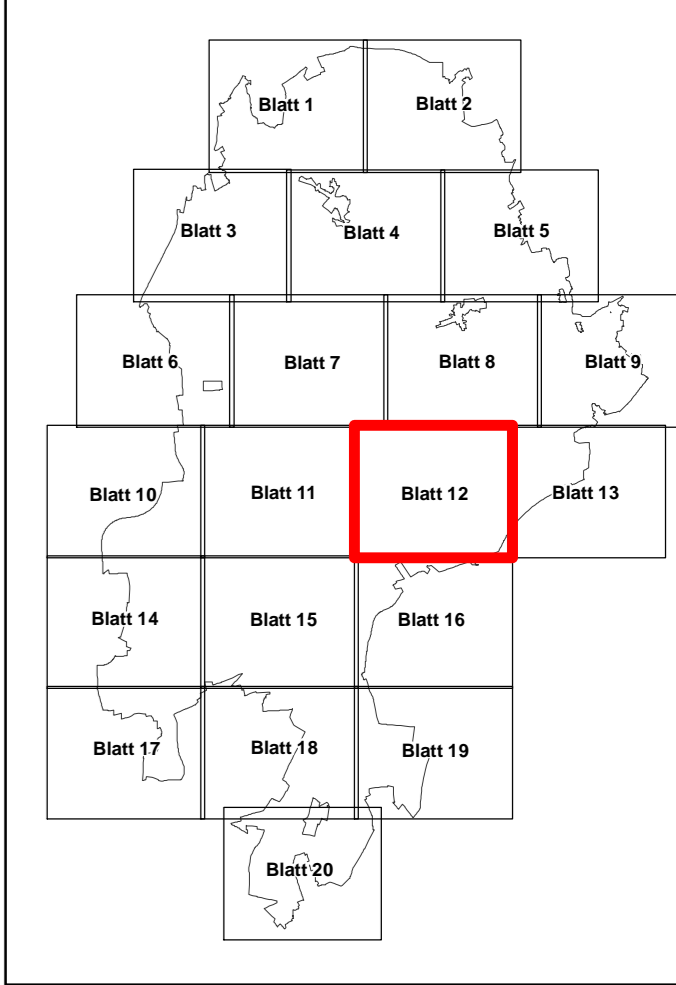

Quelle: Auszug aus den Geobasisdaten der Niedersächsischen Vermessungs- und Katasterverwaltung. © 2018 LGLN

Managementplan für das FFH-Gebiet Nr. 70 "Lüneburger Heide" und das Vogelschutzgebiet V24 "Lüneburger Heide"

Biotypen			
		Auftraggeber: Landkreis Lüneburg Hauptstraße 2 21614 Sottau	
Maßstab 1: 5.000	NORD	Karten-Nr: 2 Blatt: 12	
Prof. Dr. Thomas Kaiser - Inier Landschaftsarchitekt		beam.-B.B. 07/21	
Arbeitsgruppe Land & Wasser		gez.: E.K.G.S.Y.V. 07/21	
Am Amstahl 18 - 29355 Beederbommel - Tel. 051452575 - Fax 280864		gepr.:	

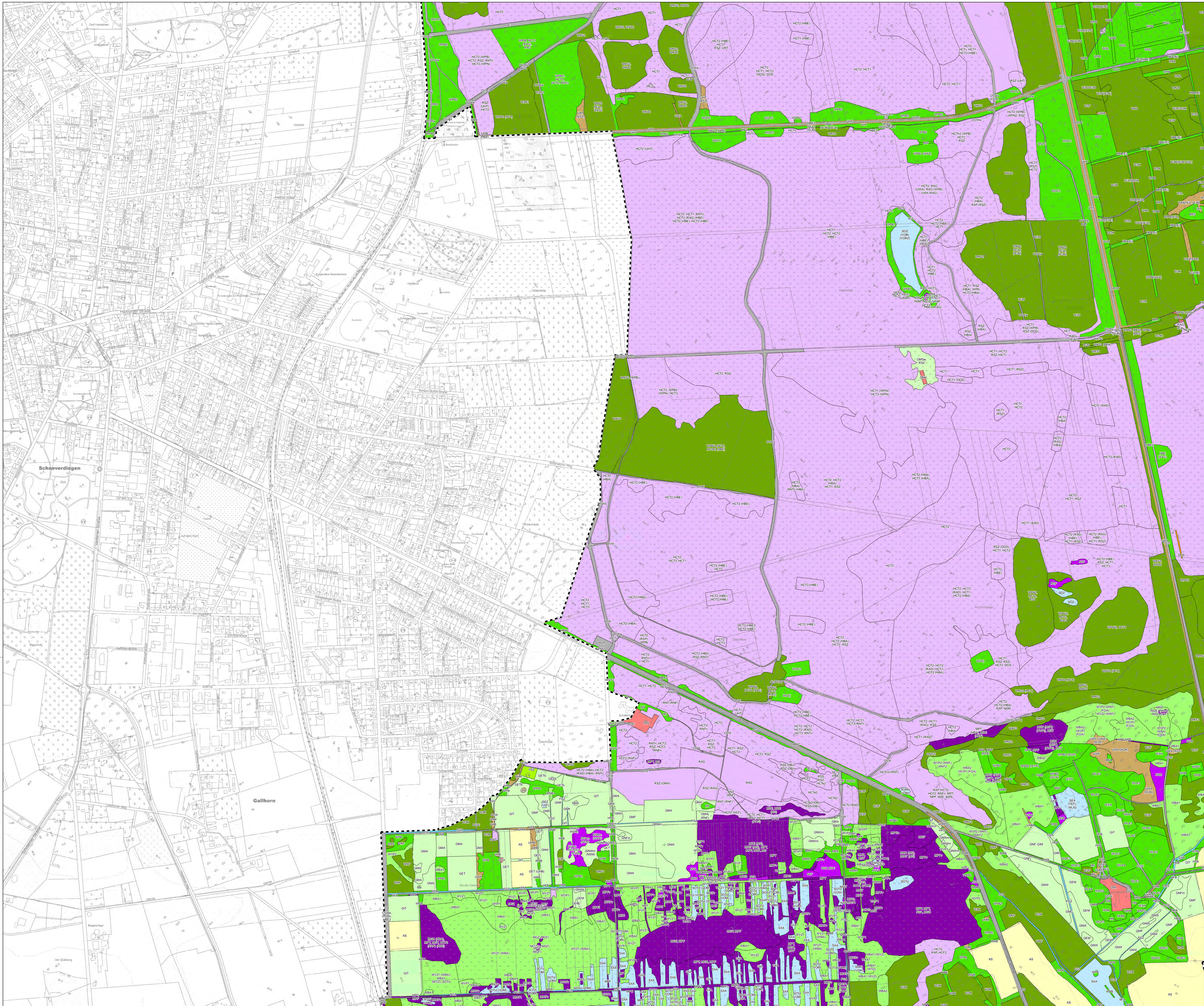

Biototypen
 Daten der Basisdatenbank des NLWNA, der Kartierungen der Niedersächsischen Landesforsten und des Vereins Naturschutzvereine sowie der ergänzenden eigenen Kartierungen für den Managementplan
 Legende: siehe beiliegendes Blatt

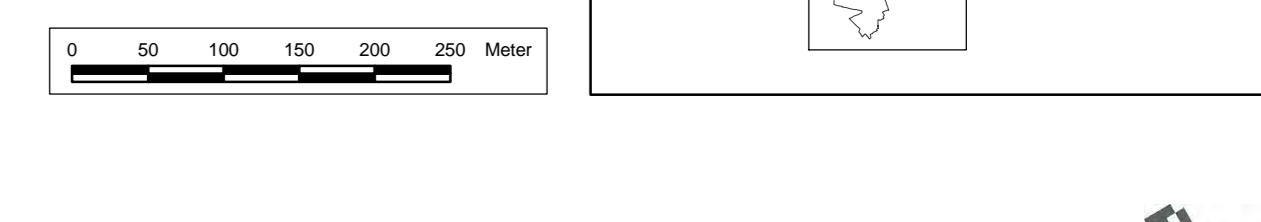
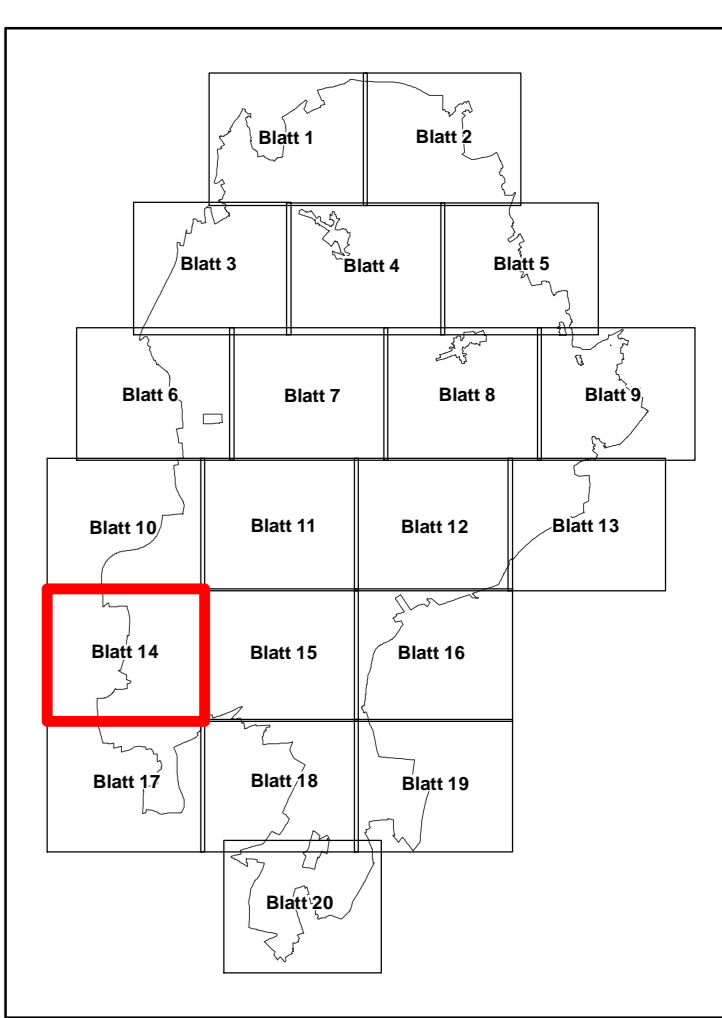

Quelle: Auszug aus den Geobasisdaten der Niedersächsischen Vermessungs- und Katasterverwaltung © 2018 LGLN

Managementplan für das FFH-Gebiet Nr. 70 "Lüneburger Heide" und das Vogelschutzgebiet V24 "Lüneburger Heide"

Biototypen
 Auftraggeber:
 Landkreis Lüneburg
 Hauptberger Straße 2
 21614 Sottrum

Maßstab 1 : 5.000	NORD	Karten-Nr: 2 Blatt: 14
Prof. Dr. Thomas Kaiser - Inier Landschaftsarchitekt	bearb.: B.B.	07/21
Arbeitsgruppe Land & Wasser	gez.: E.K.G.S.Y.V.	07/21
Am Amshof 18 - 29355 Beederbommel - Tel. 051452575 - Fax 280864	gepr.:	

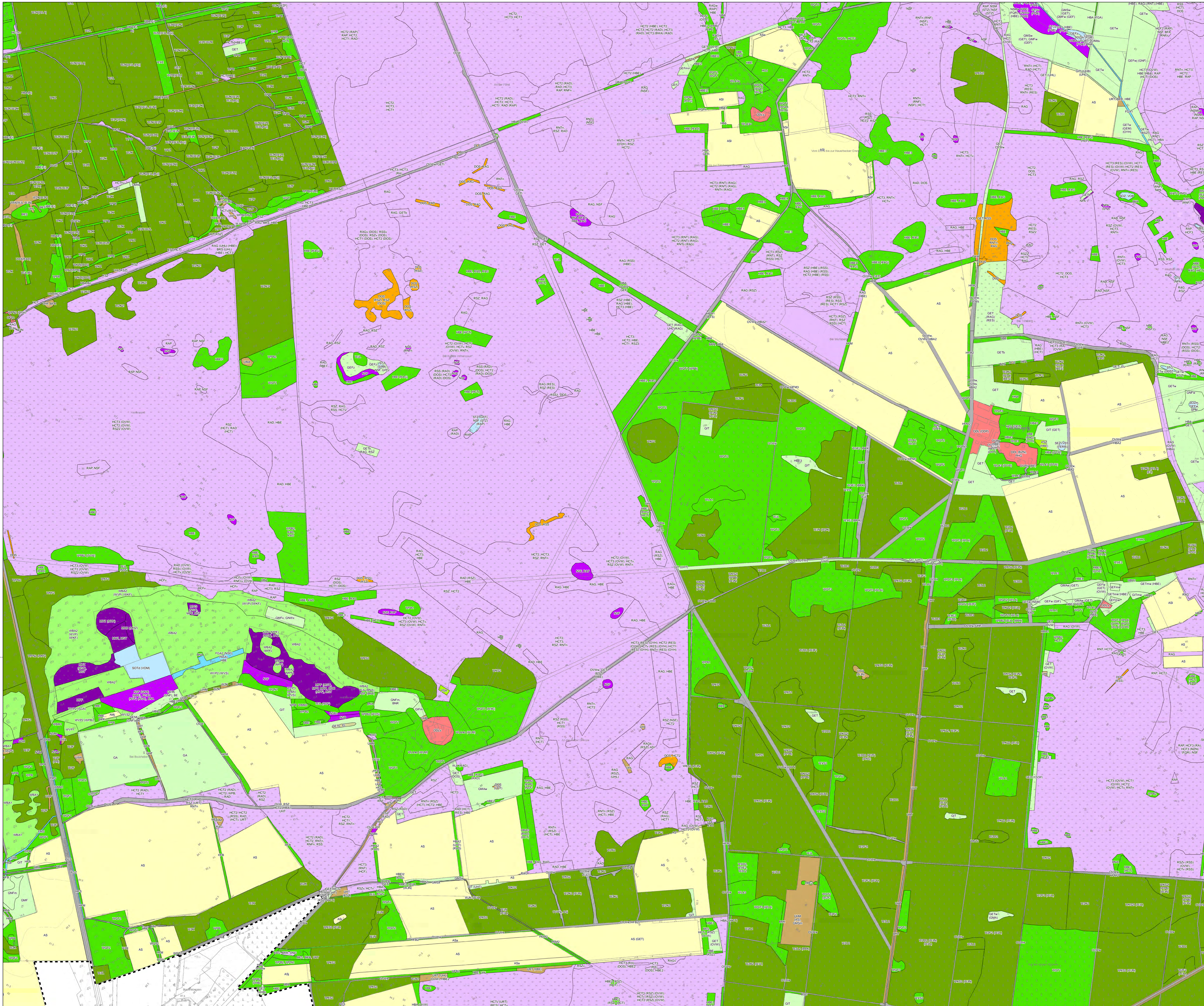

Biotypen
 Daten der Basisdatenbank des LGLN, der Kartierungen der Niedersächsischen Landesforsten und des
 Vereins Naturschutz sowie der ergänzenden eigenen Kartierungen für den Managementplan
 Legende: siehe beiliegendes Blatt

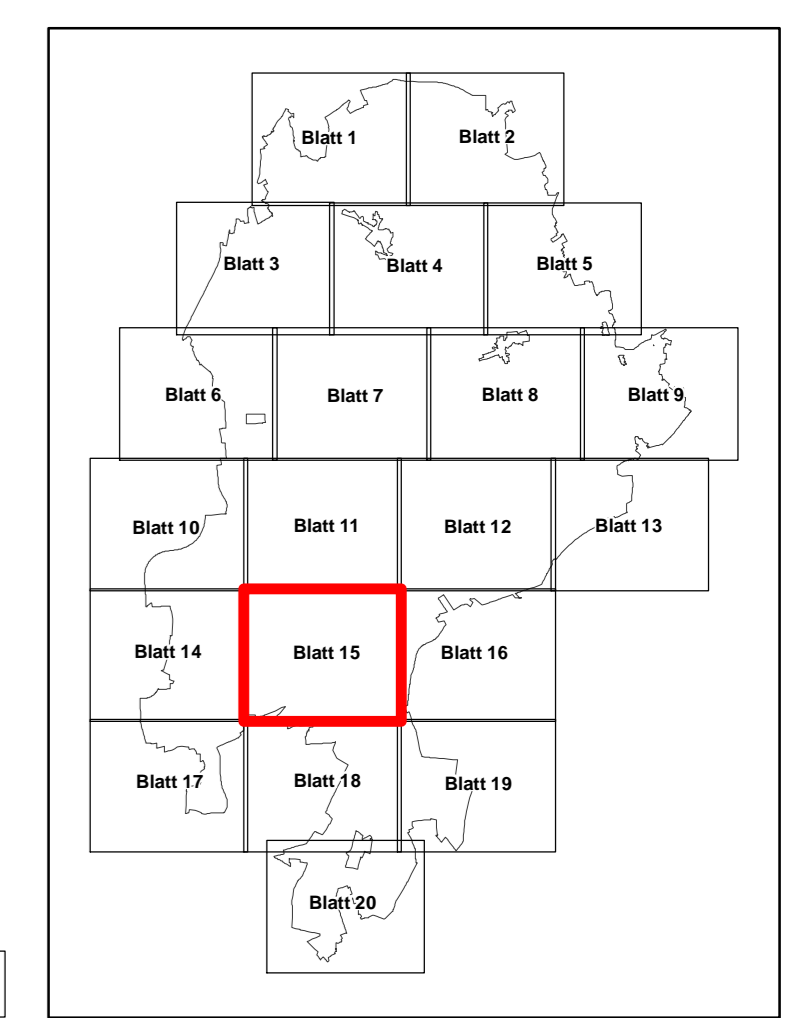

Quelle: Auszug aus den Geobasisdaten der Niedersächsischen Vermessungs- und Katasterverwaltung. © 2018 LGLN

Managementplan für das FFH-Gebiet Nr. 70 "Lüneburger Heide" und das Vogelschutzgebiet V24 "Lüneburger Heide"

Biotypen		
Auftraggeber: Landkreis Lüneburg Hauptstr. 2 29614 Sottau		
Maßstab 1 : 5.000	N NORD	Karten-Nr: 2 Blatt: 15
Prof. Dr. Thomas Kaiser - Inzier Landschaftsarchitektur Arbeitsgruppe Land & Wasser		bearb.: B.B. 07/21 gez.: E.K.G.S.Y.V. 07/21 Am Amshof 18 - 29355 Beederbommel - Tel. 051452575 - Fax 280864 gpr:

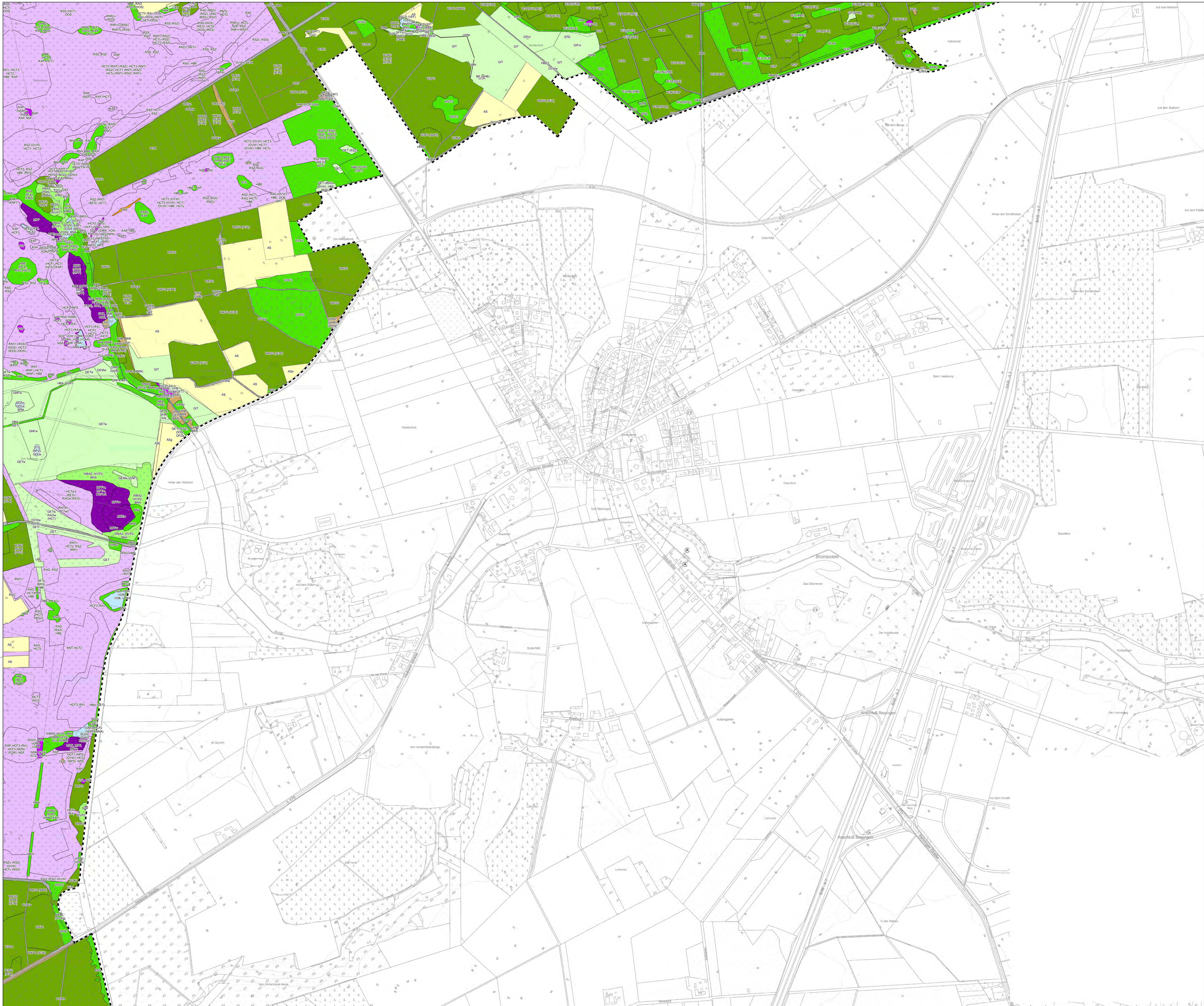

Biotypen
 Daten der Basisdatenbank des LGLN, der Kartungen der Niedersächsischen Landesforsten und des Vereins Naturschutzwerk sowie der ergänzenden eigenen Kartierungen für den Managementplan
 Legende: siehe beiliegendes Blatt

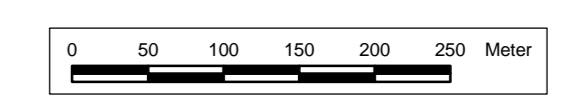
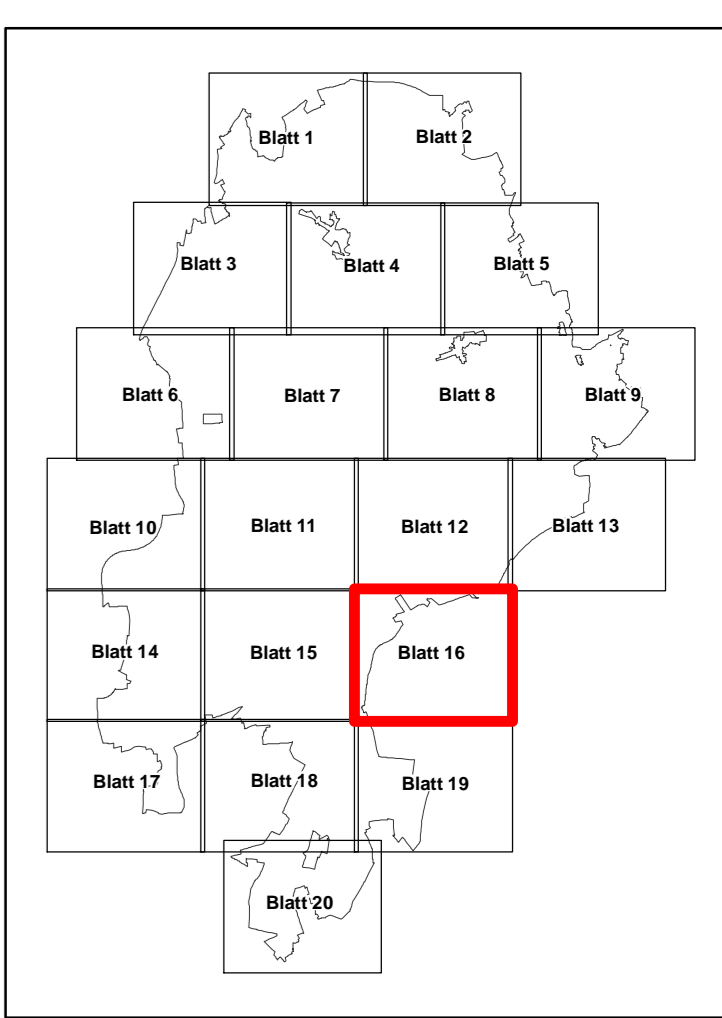

Quelle: Auszug aus den Gebietsdaten der Niedersächsischen Vermessungs- und Katasterverwaltung. © 2018 LGLN

Managementplan für das FFH-Gebiet Nr. 70 "Lüneburger Heide" und das Vogelschutzgebiet V24 "Lüneburger Heide"

Biotypen

		Auftraggeber: Landkreis Hildesheim Hauptberger Straße 2 30614 Soltau		Karten-Nr: 2 Blatt: 16
Maßstab 1 : 5.000	NORD	Prof. Dr. Thomas Kaiser - Ineier Landschaftsarchitekt Arbeitsgruppe Land & Wasser		bearb.: B.B. 07/21 gez.: E.K.G.S.Y.V. 07/21
Am Amstuf 16 - 29355 Beederbostel - Tel. 051452575 - Fax 280864		gpp.:		

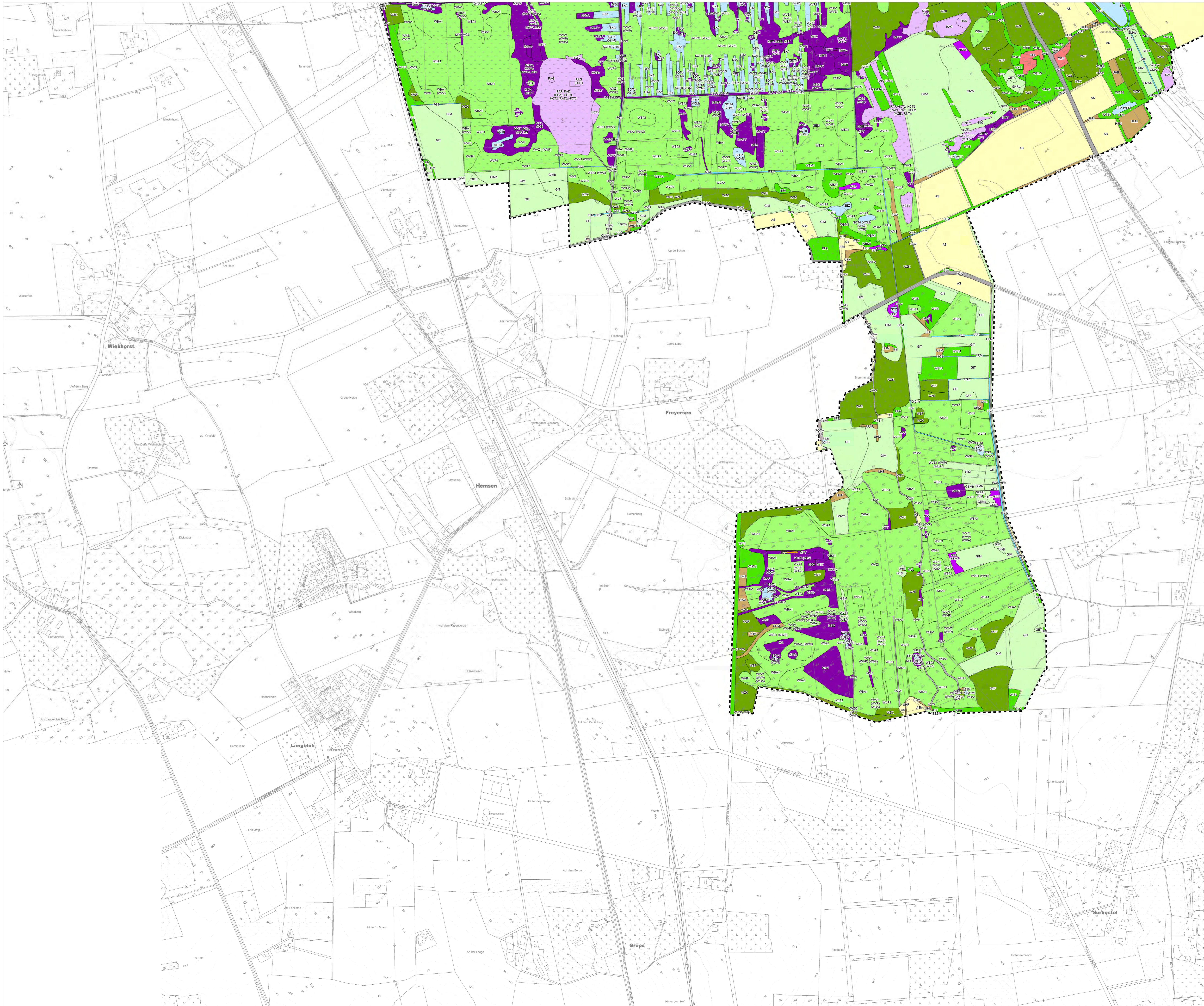

Biotypen
 Daten der Basisdaten des LULMA, der Kartierungen der Niedersächsischen Landesforsten und des Vereins Naturschutzvereine sowie der eigentlichen eigenen Kartierungen für den Managementplan
 Legende: siehe beiliegendes Blatt

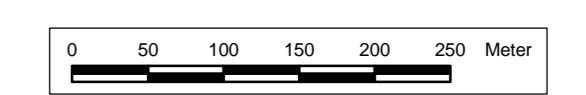
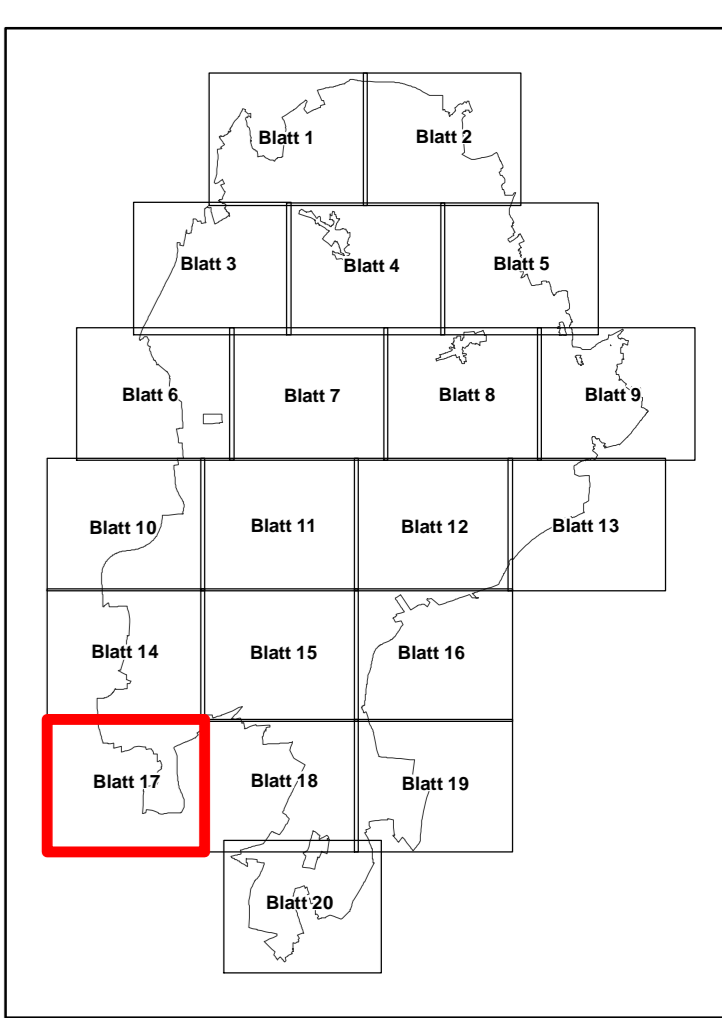

Quelle: Auszug aus den Geobasisdaten der Niedersächsischen Vermessungs- und Katasterverwaltung © 2018 LGLN

Managementplan für das FFH-Gebiet Nr. 70 "Lüneburger Heide" und das Vogelschutzgebiet V24 "Lüneburger Heide"

Biotypen

Auftraggeber: Landkreis Hildesheim Hauptberger Straße 2 30614 Söttau		Karten-Nr: 2 Blatt: 17
Maßstab 1: 5.000	NORD	bearb.: B.B. 07/21 gez.: E.K./S.Y.V. 07/21 gepr.:
Prof. Dr. Thomas Kaiser - Inzier Landschaftsarchitekt Arbeitsgruppe Land & Wasser Am Amstohf 18 - 29355 Beederbostel - Tel. 05145/2575 - Fax 280864		gepf.:

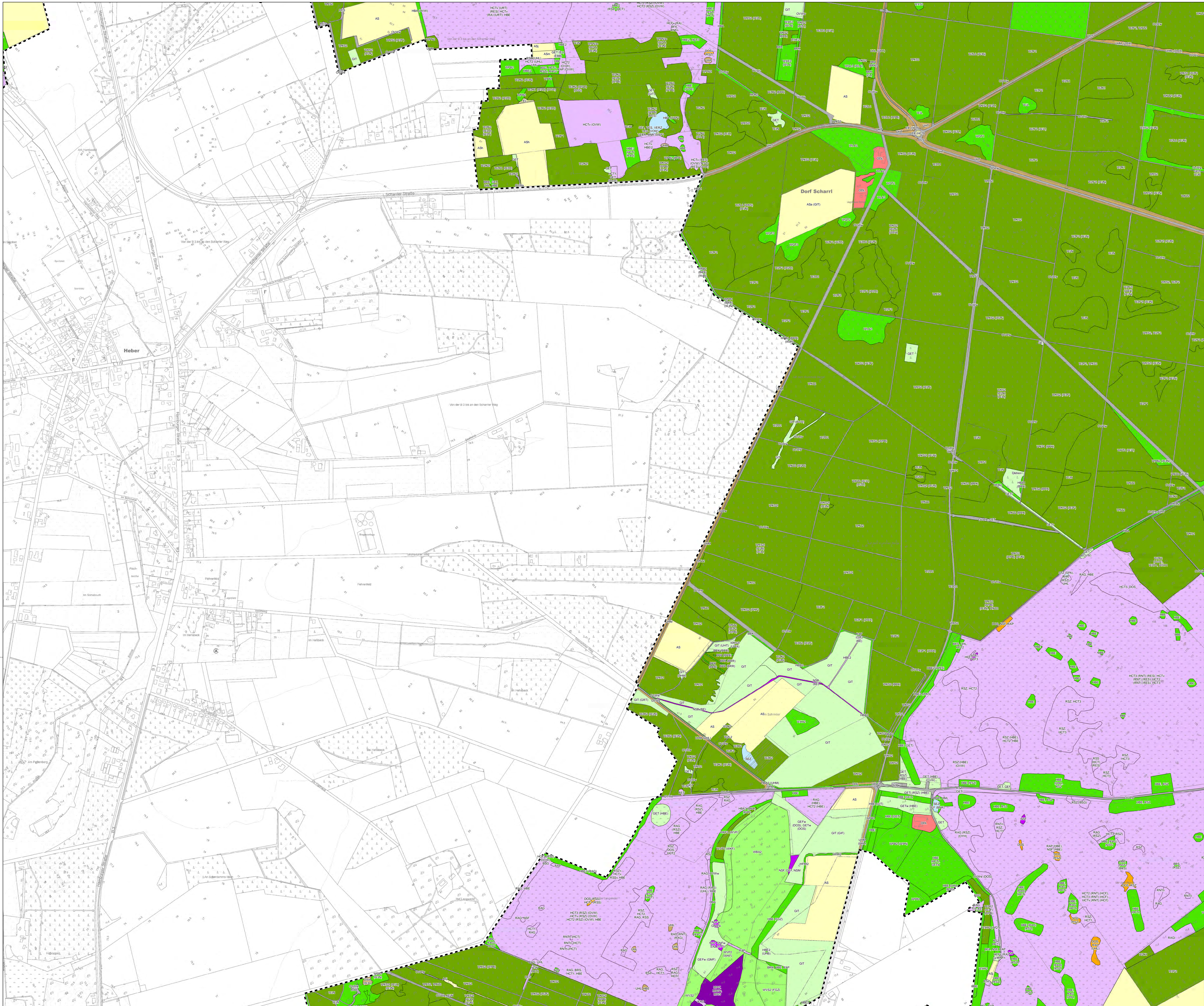

Biotoptypen
 Daten der Basisdatenlagen des LULMA, der Kartierungen der Niedersächsischen Landesforsten und des
 Vereins Naturschutz sowie der ergänzenden eigenen Kartierungen für den Managementplan
 Legende: siehe beiliegendes Blatt

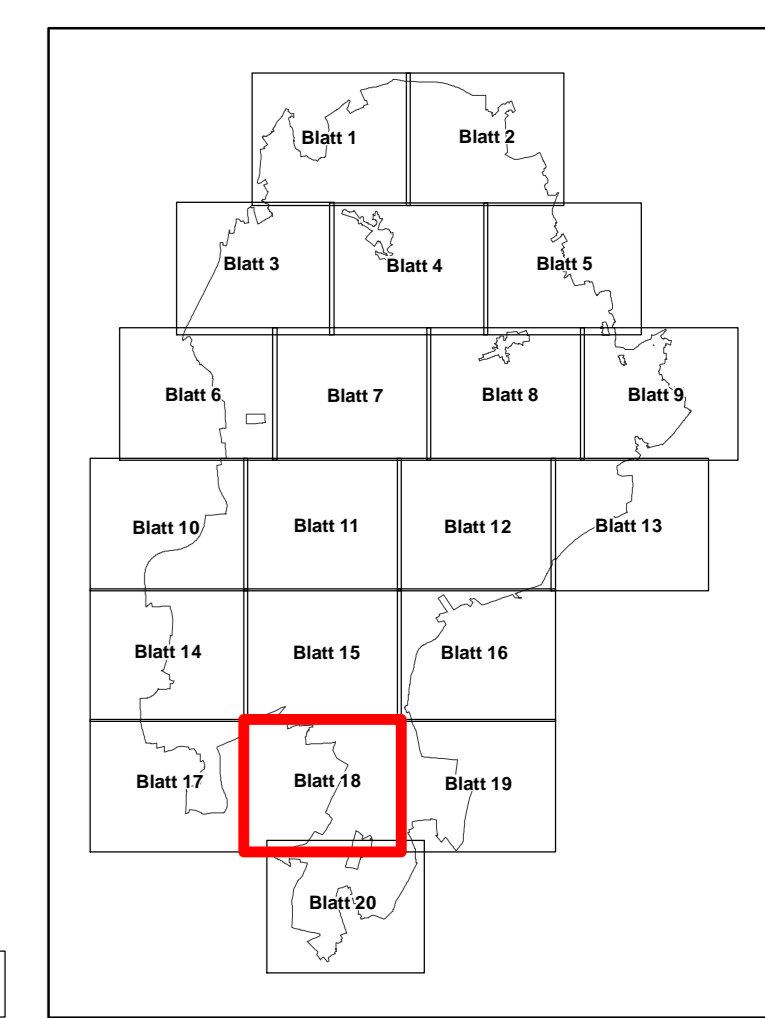

Quelle: Auszug aus den Geobasisdaten der Niedersächsischen Vermessungs- und Katasterverwaltung. © 2018 LGLN

Managementplan für das FFH-Gebiet Nr. 70 "Lüneburger Heide" und das Vogelschutzgebiet V24 "Lüneburger Heide"

Biotoptypen			
		Auftraggeber: Landkreis Hildesheim Hauptberg Straße 2 30614 Soltau	
Maßstab 1 : 5.000	NORD	Karten-Nr: 2 Blatt: 18	
Prof. Dr. Thomas Kaiser - Inzier Landschaftsarchitekt Arbeitsgruppe Land & Wasser		bearb.: B.B. 07/21 gez.: E.K.G.S.Y.V. 07/21 Am Amstohf 18 - 29355 Beederbommel - Tel. 051452575 - Fax 280864 gepf.:	

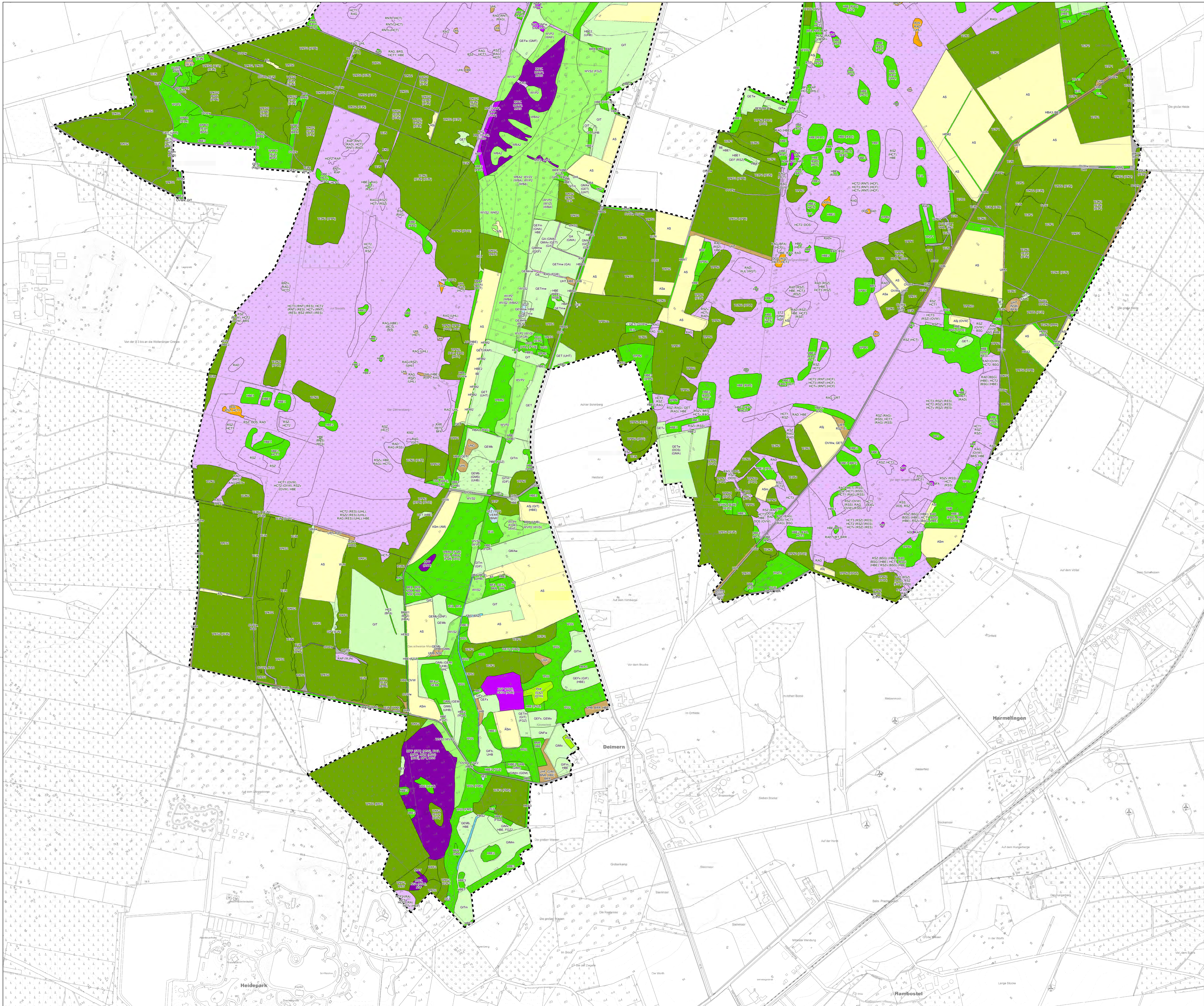

Biotypen
 Daten der Basisdatenbank des LGLN, der Kartierungen der Niedersächsischen Landesforsten und des Vereins Naturschutzvereine sowie der ergründeten eigenen Kartierungen für den Managementplan
 Legende: siehe beiliegendes Blatt

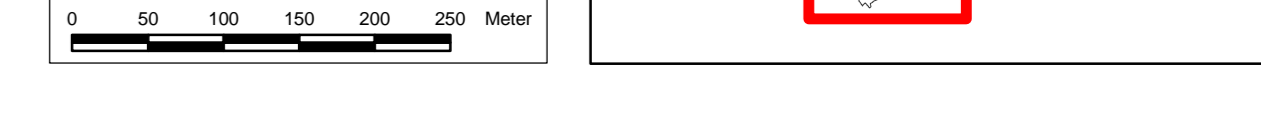
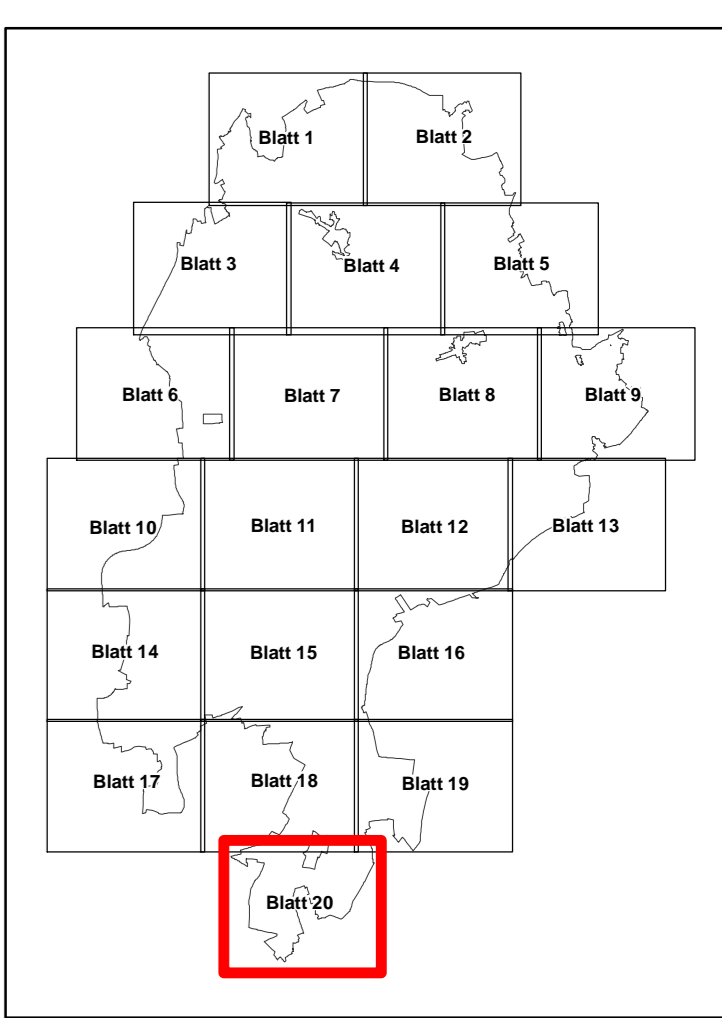

Quelle: Auszug aus den Geobasisdaten der Niedersächsischen Vermessungs- und Katasterverwaltung. © 2018 LGLN

Managementplan für das FFH-Gebiet Nr. 70 "Lüneburger Heide" und das Vogelschutzgebiet V24 "Lüneburger Heide"

Biotypen		
Auftraggeber: Landkreis Hildesheim Hauptberg Straße 2 30614 Sottrau		
Maßstab 1: 5.000	NORD	Karten-Nr: 2 Blatt: 20
Prof. Dr. Thomas Kaiser - Inzier Landschaftsarchitekt Arbeitsgruppe Land & Wasser		bearb.: B.B. 07/21 gez.: E.K./S.Y.V. 07/21 Am Amstohf 16 - 29355 Beederbostel - Tel. 05145/2575 - Fax 280864 gpp:

Biotoptypen

DRACHENFELS, O. v. (2021)

AL	Basenarmer Lehacker	KOM	Gehölzungswuchs auf entwässertem Moor
AM	Mooracker	MOR	Besenheide-Hochmoordegenerationsstadium
AS	Sandacker	MOR	Feuchteres Glockenheide-Hochmoordegenerationsstadium
BE	Schmalblättriges Weidengebüsch der Auen und Ufer	MOR	Trockeneres Glockenheide-Hochmoordegenerationsstadium
BE	Sonstiges Weiden-Ufergebüsch	MOR	Sonstiges Zwergstrauch-Hochmoordegenerationsstadium
BE	Einzelstrauch	MOR	Naturnahes Heidehochmoor
BE	Feuchtgebüsch nährstoffarmer Standorte	MOR	Regenerierter Torflichbereich des Tieflands mit naturnaher Hochmoorvegetation
BE	Feuchtgebüsch nährstoffreicher Standorte	MOR	Überstaubtes Hochmoor-Regenerationsfläche
BE	Mesophiles Haselgebüsch	MOR	Feuchteres Pfeifengras-Moorstadium
BE	Mesophiles Weißdorn-/Schlehengebüsch	MOR	Trockeneres Pfeifengras-Moorstadium
BE	Weiden-Sumpfbüsch nährstoffarmer Standorte	MOR	Moorstadium mit Schnabelriedvegetation
BE	Gagelgebüsch der Sümpfe und Moore	MOR	Torfschlammfläche mit Schnabelriedvegetation
BE	Weiden-Sumpfbüsch nährstoffreicher Standorte	MOR	Torfmoossen mit Schnabelriedvegetation
BE	Gebüsch aus Später Traubenkirsche	MOR	Wolfgas-Torfmoos-Schwingrasen
BE	Rubus-Lianengestrüpp	MOR	Sonstiges Torfmoos-Wolfgas-Moorstadium
BE	Sonstiges naturnahes Sukzessionsgebüsch	MOR	Glockenheide-Anmoor-Übergangsmoor
BE	Ruderalgebüsch	MOR	Moorilien-Anmoor-Übergangsmoor
BE	Sonstiges standortfremdes Gebüsch	MOR	Sonstiger basen- und nährstoffarmer Nasstandort mit krautiger Pioniervegetation
BE	Bodensaures Weiden-/Faulbaumgebüsch	MOR	Schnabelriedvegetation auf nährstoffarmem Sand
BE	Ginstergebüsch	MOR	Sonstiger Nasstandort mit krautiger Pioniervegetation
BE	Laubgebüsch trockenwarmer Sand-/Silikatstandorte	MOR	Rohrgranzias-Landöhricht
BE	Wacholdergebüsch nährstoffarmer Sandböden	MOR	Rohrkolben-Landöhricht
BE	Ziergebüsch aus überwiegend einheimischen Gehölzarten	MOR	Schilf-Landöhricht
BE	Zierhecke	MOR	Basen- und nährstoffarmes Sauergras-/Binsenried
BE	Ziergebüsch aus überwiegend nicht heimischen Gehölzarten	MOR	Binsen- und Binsenried nährstoffreicher Standorte
BE	Offene Binnendüne	MOR	Nährstoffarmes Flatterbinsenried
BE	Sandiger Offenbodenbereich	MOR	Nährstoffreiches Großseggenried
BE	Sonstiger Offenbodenbereich	MOR	Sumpffeggenried
BE	Sandwand	MOR	Schlankseggenried
BE	Sonstige vegetationsarme Torflache	MOR	Rispenseggenried
BE	Baumschule	MOR	Sonstiges nährstoffreiches Großseggenried
BE	Gemüse- und sonstige Gartenbaufläche	MOR	Nährstoffreiches Großseggenried
BE	Landwirtschaftliche Lagerfläche	MOR	Mäßig nährstoffreiches Sauergras-/Binsenried
BE	Obstbaumpflanzung	MOR	Sonstiger nährstoffreicher Sumpf
BE	Sonstige Beerenstrauchpflanzung	MOR	Hochstaubensumpf nährstoffreicher Standorte
BE	Beet /Rabatte	MOR	Gebäude- und Verkehrsflächen
BE	Naturnaher Geestbach mit Kieussubstrat	MOR	Alter Gutshof
BE	Naturnaher Bach mit organischem Substrat	MOR	Ländlich geprägtes Dorfgebiet/Gehöft
BE	Naturnaher Tiefenbach mit Sandsubstrat	MOR	Landwirtschaftliche Produktionsanlage
BE	Naturnaher Geestbach mit Kieussubstrat	MOR	Verstädtertes Dorfgebiet
BE	Naturnaher Geestfluss mit Kieussubstrat	MOR	Verdichtetes Einzel- und Reihenausgebit
BE	Graben	MOR	Locker bautes Einzelhausgebit
BE	Schnell fließender Graben	MOR	Lagerplatz
BE	Nährstoffreicher Graben	MOR	Befestigte Freifläche von Sport- und Freizeitanlagen
BE	Sonstiger vegetationsarmer Graben	MOR	Befestigte Fläche mit sonstiger Nutzung
BE	Kleiner Kanal	MOR	Sonstige Anlage zur Energieversorgung
BE	Mäßig ausgebauter Bach	MOR	Natursteinmauer
BE	Mäßig ausgebauter Geestbach mit Kieussubstrat	MOR	Sonstiges historisches Gebäude
BE	Mäßig ausgebauter Tiefenbach mit Sandsubstrat	MOR	Sonstige Gebäude im Außenbereich
BE	Linearquelle	MOR	Kompostierungsplatz
BE	Sicker- oder Rieselquelle	MOR	Kläranlage
BE	Tümpelquelle/Quelltopf	MOR	Kleiner Müll- und Schutzplatz
BE	Stark begradigter Bach	MOR	Sonstige wasserbauliche Anlage
BE	Quelle mit ausgebaumtem Abfluss	MOR	Baustelle
BE	Gründland-Einsaat	MOR	Hütte
BE	Artenarmes Extensivgrünland	MOR	Sonstiges Bauwerk
BE	Artenarmes Extensivgrünland der Überschwemmungsbereiche	MOR	Brücke
BE	Sonstiges feuchtes Extensivgrünland	MOR	Parkplatz
BE	Artenarmes Extensivgrünland auf Moorböden	MOR	Straße
BE	Artenarmes Extensivgrünland trockener Mineralböden	MOR	Weg
BE	Sonstiger Flutrasen	MOR	Intensiv gepflegter Park
BE	Sonstiges feuchtes Intensivgrünland	MOR	Alter Landschaftspark
BE	Intensivgrünland auf Moorböden	MOR	Neue Parkanlage
BE	Intensivgrünland trockenerer Mineralböden	MOR	Parkwald
BE	Mesophiles Grünland	MOR	Traditioneller Bauerngarten
BE	Mageres mesophiles Grünland kalkarmer Standorte	MOR	Freizeitgrundstück
BE	Mesophiles Grünland mäßig feuchter Standorte	MOR	Hausgarten mit Großbäumen
BE	Sonstiges mesophiles Grünland	MOR	Heterogenes Hausgartengebiet
BE	Basen- und nährstoffarme Nasswiese	MOR	Obst- und Gemüsegarten
BE	Seggen-, binsen- oder hochstaudeureicher Flutrasen	MOR	Neuzzeitlicher Ziergarten
BE	Mäßig nährstoffreiche Nasswiese	MOR	Freizeitpark
BE	Nährstoffreiche Nasswiese	MOR	Sportplatz
BE	Sonstiges mageres Nassgrünland	MOR	Reitsportanlage
BE	Artenarmer Scherrasen	MOR	Sonstige Sport-, Spiel- und Freizeitanlage
BE	Trittrasen	MOR	Artenarmes Heide- oder Magerrasenstadium
BE	Sonstige Weidfläche	MOR	Drahtschmielerrasen
BE	Einzelbaum/Baumbestand	MOR	Sonstige artenarme Grasflur magerer Standorte
BE	Allee/Baumreihe	MOR	Pfeifengrasrasen auf Mineralböden
BE	Sonstiger Einzelbaum/Baumgruppe	MOR	Felsblock/Steinhaufen
BE	Einzelbaum/Baumbestand des Siedlungsbereichs	MOR	Felsblock/Steinhaufen aus Silikatgestein
BE	Baumhecke	MOR	Feuchter Borstgras-Magerrasen
BE	Strauch-Baumhecke	MOR	Trockener Borstgras-Magerrasen tieferer Lagen
BE	Strauchhecke	MOR	Sonstiger Magerrasen
BE	Feldhecke mit standortfremden Gehölzen	MOR	Basenreicher Sandtrockenrasen
BE	Naturnahes Feldgehölz	MOR	Silbergras- und Sandseggen-Pionierassen
BE	Streuoibstand	MOR	Sonstiger Sandtrockenrasen
BE	Junger Streuoibstand	MOR	Naturnahes nährstoffreiches Abbauegewässer
BE	Mittelalter Streuoibstand	MOR	Naturnahes Altwasser
BE	Standortgerechte Gehölzpflanzung	MOR	Naturnaher nährstoffreicher Stauteich/-see
BE	Sonstiger standortgerechter Gehölzbestand	MOR	Sonstiges naturnahes nährstoffreiches Stillgewässer
BE	Gehölz des Siedlungsbereichs	MOR	Sonstiges naturnahes nährstoffarmes Abbauegewässer
BE	Siedlungsgehölz aus überwiegend einheimischen Baumarten	MOR	Verlandungsbereich nährstoffarmer Stillgewässer mit Moosdominanz
BE	Baum-Wallhecke	MOR	Naturnaher nährstoffarmer Stauteich/-see
BE	Standortfremdes Feldgehölz	MOR	Naturnahes nährstoffarmes Torflichgewässer
BE	Feuchte Sandheide	MOR	Sonstiges naturnahes nährstoffarmes Stillgewässer
BE	Trockene Sandheide	MOR	Nährstoffarme Pionierflur trockenfallender Stillgewässer mit Zwergbinsenvegetation

SRM	Mäßig nährstoffreiche Pionierflur trockenfallender Stillgewässer mit Zwergbinsenvegetation
STG	Wiesentümpel
STW	Waldtümpel
STZ	Sonstiger Tümpel
SXA	Naturfernes Abbauegewässer
SXF	Naturferner Fischteich
SXG	Stillgewässer in Grünanlage
SXS	Sonstiges naturfernes Staugewässer
SKZ	Sonstiges naturfernes Stillgewässer
UFB	Bach- und sonstige Uferstaufenflur
UFW	Sonstiger feuchter Hochstaudeu-Waldsaum
UHL	Halbruderales Gras- und Staudenflur
UHL	Artenarme Brennnesselfur
UHL	Halbruderales Gras- und Staudenflur feuchter Standorte
UHL	Artenarme Landreitgrasflur
UHL	Halbruderales Gras- und Staudenflur mittlerer Standorte
UHL	Nitrophiler Staudensaum
UHL	Halbruderales Gras- und Staudenflur trockener Standorte
ULT	Trockene Holzlagerrfläche
LMA	Adlerfarnflur auf Sand- und Lehmböden
LNG	Goldrutenflur
LNK	Staudenkriechergrüpp
LNS	Bestand des Drüsigen Springkrauts
LUR	Ruderaflur frischer bis feuchter Standorte
LUR	Ruderaflur trockener Standorte
LUT	Gras- und Staudenflur trockener, basenarmer Standorte
LWJ	Waldlichtungflur
LWA	Waldlichtungflur basenarmer Standorte
LWR	Waldlichtungflur feuchter bis nasser Standorte
VEG	Verlandungsbereich nährstoffreicher Stillgewässer mit Seggen
VEF	Verlandungsbereich nährstoffreicher Stillgewässer mit Flutrasen/Binsen
VEH	Verlandungsbereich nährstoffreicher Stillgewässer mit Froschbiss-Gesellschaften
VER	Verlandungsbereich nährstoffreicher Stillgewässer mit Röhricht
VER	Rohrkolbenröhricht nährstoffreicher Stillgewässer
VER	Schilfröhricht nährstoffreicher Stillgewässer
VER	Teichsimsenröhricht nährstoffreicher Stillgewässer
VER	Sonstiges Röhricht nährstoffreicher Stillgewässer
VES	Verlandungsbereich nährstoffreicher Stillgewässer mit wuzehnden Schwimmblattpflanzen
VET	Verlandungsbereich nährstoffreicher Stillgewässer mit sonstigen Tauchblattpflanzen
VOB	Verlandungsbereich nährstoffarmer Stillgewässer mit Flatterbinse
VOL	Verlandungsbereich nährstoffarmer Stillgewässer mit flutender Strandlingsvegetation
VOM	Verlandungsbereich nährstoffarmer Stillgewässer mit Moosdominanz
VOR	Verlandungsbereich nährstoffarmer Stillgewässer mit Röhricht
VOR	Rohrkolbenröhricht nährstoffarmer Stillgewässer
VOR	Sonstiges Röhricht nährstoffarmer Stillgewässer
VOR	Verlandungsbereich nährstoffarmer Stillgewässer mit Schwimmblattpflanzen
VOR	Verlandungsbereich nährstoffarmer Stillgewässer mit Tauchblattpflanzen
VOR	Verlandungsbereich nährstoffarmer Stillgewässer mit Wolfgas/anderen Moorpflanzen
VOR	Erlen-Bruchwald nährstoffreicher Standorte
VOR	Erlen-Quellbruchwald nährstoffreicher Standorte
VOR	Sonstiger Erlen-Bruchwald nährstoffreicher Standorte
VOR	Überstauber Erlen-Bruchwald nährstoffreicher Standorte
VOR	Erlen- und Birken-Erlen-Bruchwald nährstoffreicher Standorte des Tieflands
WB	Birken- und Kiefern-Bruchwald
WBA	Birken- und Kiefern-Bruchwald nährstoffarmer Standorte des Tieflands
WBA	Birken-Bruchwald mäßig nährstoffversorgter Standorte des Tieflands
WBA	Birken-Bruchwald nährstoffreicher Standorte
WBA	Eichen- und Hänbuchenmischwald feuchter, mäßig basenreicher Standorte
WBA	Eichen- und Hänbuchenmischwald mittlerer, mäßig basenreicher Standorte
WBA	Erlen- und Eschen-Galeriewald
WBA	Erlen- und Eschen-Quellwald
WBA	(Traubenkirschen-/Erlen- und Eschen-Auwald der Talniederungen
WBA	Auwaldartiger Hartholzmischwald in nicht mehr überfuderten Bereichen
WBA	Laubwald-Jungbestand
WBA	Nadelwald-Jungbestand
WBA	Kiefernwald armer, feuchter Sandböden
WBA	Sonstiger Kiefernwald armer, trockener Sandböden
WBA	Zwergstrauch-Kiefernwald armer, trockener Sandböden
WBA	Bodensaurer Buchenwald armer Sandböden
WBA	Bodensaurer Buchenwald lehmiger Böden des Tieflands
WBA	Mesophil Buchenwald kalkarmer Standorte des Tieflands
WBA	Birken- und Kiefern-Sumpfwald
WBA	Erlen- und Eschen-Sumpfwald
WBA	Birken- und Zitterpappel-Pionierwald
WBA	Alhorn- und Eschen-Pionierwald
WBA	Sonstiger Kiefern-Pionierwald
WBA	Sonstiger Pionier- und Sukzessionswald
WBA	Weiden-Pionierwald
WBA	Eichenmischwald feuchter Sandböden
WBA	Eichenmischwald lehmiger, frischer Sandböden des Tieflands
WBA	Bodensaurer Eichenmischwald nasser Standorte
WBA	Eichenmischwald armer, trockener Sandböden
WBA	Strukturreicher Waldtrand
WBA	Waldrand magerer, basenarmer Standorte
WBA	Waldrand feuchter Standorte
WBA	Waldrand mittlerer Standorte
WBA	Waldrand mit Wallhecke
WBA	Erlenwald entwässerter Standorte
WBA	Pfeifengras-Birken- und Kiefern-Moorwald
WBA	Sonstiger Birken- und Kiefern-Moorwald
WBA	Zwergstrauch-Birken- und Kiefern-Moorwald
WBA	Sonstiger Laubforst
WBA	Roteichenforst
WBA	Laubforst aus einheimischen Arten
WBA	Hybridpappelforst
WBA	Sonstiger Laubforst aus eingeführten Arten

WZ	Sonstiger Nadelforst
WZ	Douglasienforst
WZ	Fichtenforst
WZ	Kieferforst
WZ	Lärchenforst
WZ	Sonstiger Nadelforst aus eingeführten Arten

■ ■ ■ Grenze des Untersuchungsgebietes

Einzelgehölze

Ah	Ahorn
Bl	Birke
Bu	Rotbuche
Eb	Eberesche
Ei	Eiche
Er	Schwarz-Erle
Fi	Fichte
Hb	Hainbuche
Kl	Wald-Kiefer
Lä	Lärche
Ll	Linde
Pz	Zitter-Pappel
Ts	Späte Traubenkirsche
We	Weide

Zusätze zu Biotoptypen

Acker- und Gartenbaubiotope:
a = Blütenstreifen: Einsatz blütenreicher Mischungen zur Förderung der Ackerfauna
b = Schwarzbrache
g = Getreide
h = Hackfrüchte
i = jagdliche Nutzung
j = Futterleguminosen
m = Mais
n = Grüntrache
r = Raps, Rübsen, Senf, Lein und sonstige Halmfrüchte
s = mehrjährige Sonderkulturen
w = wesentliche Ackerbrache

Gebüsch, Gehölzbestände:
l = Bestand mit erheblichen Lücken
t = trockenere bzw. entwässerte Ausprägung von Feucht- und Moorgebüschen
u = regelmäßig überschwemmter Bereich
z = abgestorben

Fels-, Gesteins- und Offenbiotope:
a = Bodenabbau, Steinbruch, Tagebau in Betrieb
b = Bodenabbau, Steinbruch, Tagebau aufgegeben
v = Verbuschung/Gehölzaufkommen

Binnengewässer:
a = kalkarm
d = dystrophes Mooswasser
e = kalkarm, verockert
f = flutende Wasservegetation
i = Wasserröhren-Gesellschaften
m = mittlere Basengehalt
o = oligotroph, kalkarm, mit Strandlings-Gesellschaften
n = unbedeutend, teilweise trockenfallend
1 = bei Bächen: <1 m Breite, bei Flüssen: 10-30 m Breite
2 = bei Bächen: 1-5 m Breite, bei Flüssen: 30-100 m Breite

Grünland:
b = Brache
c = Extensivweide mit typischen Arten von Mähwiesen
h = Grünland auf Standorten mit hohem Grundwasserstand
i = lineare Ausprägungen von Grünlandtypen an Grabenböschungen, Weg- und Straßenrändern
j = hoher Anteil von Flatter-Binse
m = Mahd
mw = Mähweide
o = Grünland auf Moorböden
v = Verbuschung/Gehölzaufkommen
w = Beweidung
x = aktuell als Mähweide genutzt oder Nutzung unklar, aber Vegetation für Mähwiesen untypisch
z = sonstige Sukzessionsfläche
- = schlechte Ausprägung
3 = Altersstadium Ruderaflur: hochwüchsig, dicht

Heiden, Magerrasen:
b = Brache
c = flechtenreiche Ausprägung
e = Ausprägungen mit Krähenbeere
h = Ausprägungen mit Dominanz von Heidelbeere oder Preiselbeere
i = lineare Ausprägungen von Grünlandtypen an Grabenböschungen, Weg- und Straßenrändern
m = Mahd
n = artenarme Ausprägung
v = Verbuschung/Gehölzaufkommen
w = Beweidung
y = abgebrannte Fläche
1 = Jugendstadium/Pionierphase
2 = Optimalstadium
3 = Altersstadium

Hochmoore, Übergangsmoore:
l = frisch entkusselt
v = Verbuschung/Gehölzaufkommen
w = Beweidung

Simple, Niedermoore:
b = Brache
j = hoher Anteil von Flatter-Binse
m = Mahd
q = Quell- und Durchströmungsmoor
r = ehemaliger Torflich-/abbaubereich
v = Verbuschung/Gehölzaufkommen
w = Beweidung
- = schlechte Ausprägung

Staudenfluren, Ruderafluren:
b = Acker- und Grünlandbrachen
j = hoher Anteil von Flatter-Binse
m = Mahd
w = beweidet
v = gehölzreiche Ausprägung
x = Lage in Industrie-, Verkehrs- oder Siedlungsbereichen
1 = niedrigwüchsig, oft lückige Bestände
2 = mosaikartiger Wechsel hoch- und niedrigwüchsiger Bestände
3 = hochwüchsig, meist dichte Bestände

Gebäude, Verkehrs- und Industrieflächen:
a = Asphalt, Beton
p = Kopfstein-Natursteinpflaster
s = Schotter
w = wassergebundene Decke/Lockermaterial

Wälder:
d = Wald auf Binnendünen
e = eutrophiert
f = feuchte Ausprägung
h = Hutewald
i = fleckig
j = junge/sekundäre Ausprägung
l = stark aufgelichteter Bestand
n = Nadelwald
o = Höhenkumme
r = basenreichere Ausprägung
t = trockenere bzw. (bei Fruchtwaldtypen) entwässerte Ausprägung
u = viel Totholz
w = Beweidung
x = Standortveränderung durch Bodenbearbeitung
z = erheblicher Anteil standortfremder Baumarten
- = schlechte Ausprägung

Altersstrukturen der Wälder und Gehölze

1 = Stangenholz, inkl. Gerlenholz (Brusthöhendurchmesser der Bäume ca. 7 bis <20 cm)
2 = Schwaches bis mittleres Baumholz (BHD ca. 20 bis <50 cm)
3 = Starkes Baumholz (BHD ca. 50 bis <80 cm)
4 = Sehr starkes Baumholz (BHD ab 80 cm, »Uraltbäume«)

Karte 2: Biotoptypen
- Legende -

Daten der Basiserfassungen des NLWKN, der Kartierungen der Niedersächsischen Landesforesten und des Vereins Naturschutzpark sowie der ergänzenden eigenen Kartierungen für den Managementplan

Managementplan für das FFH-Gebiet Nr. 70 "Lüneburger Heide" und das Vogelschutzgebiet V24 "Lüneburger Heide"		
Legende		
Auftraggeber: Landkreis Heidekreis Harburger Straße 2 29614 Soltau		
Maßstab 1 : 5.000	N NORD	Karten-Nr: 2
Prof. Dr. Thomas Kaiser - freier Landschaftsarchitekt Arbeitsgruppe Land & Wasser Am Amtshof 18 - 29355 Beedenbostel - Tel. 05145/2575 - Fax 280864		bearb.:B.B. 07/21 gez.: E.K./G.S./Y.V. 07/21 gepr.: