

**Übersichtskarte  
Naturschutzgebiet  
"Tideelbe von Rönne bis Bunthäuser Spitze"**

- Grenze Landkreis Harburg
- Grenze des Naturschutzgebietes
- FFH-Gebiet 182 "Elbe zwischen Geestacht und Harburg"

0 100 200 300 400 500 600 700 800 900 1000  
Meter

Auszug aus den Geodaten des Landesamts für Geoinformation und Landesvermessung Niedersachsen © 2019  
Maßstab 1:50.000

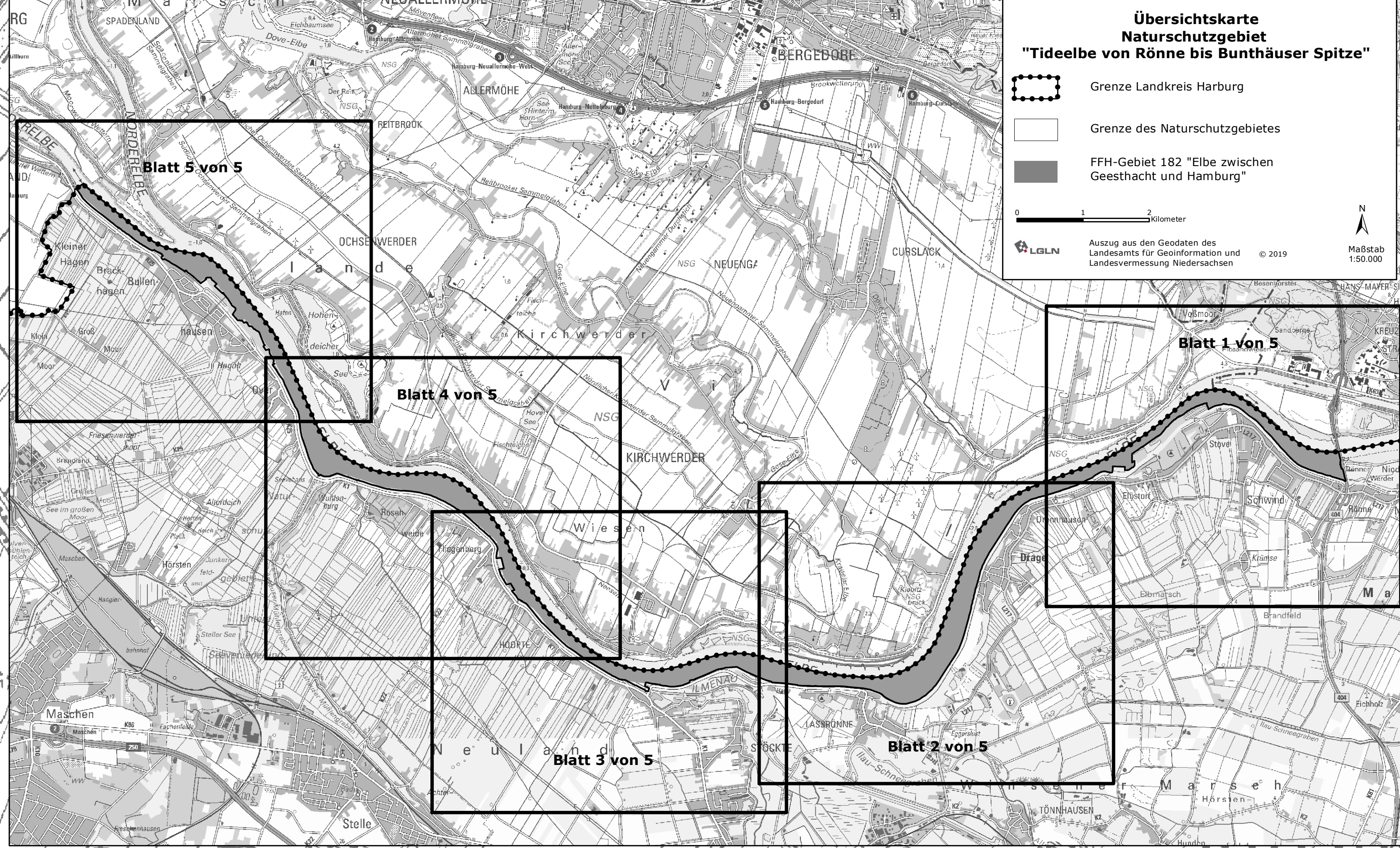

**Anlage 1  
der Verordnung des Landkreises Harburg über das Naturschutzgebiet  
"Tideelbe von Rönne bis Bunthäuser Spitze"**

- Legende**
- Grenze Landkreis Harburg
  - Erhaltungszone gem. § 4 Abs. 2 Nr. 3
  - Grenze Naturschutzgebiet
  - Grünlandfläche A gem. § 4 Abs. 3 Nr. 1
  - Grünlandfläche B gem. § 4 Abs. 3 Nr. 2



Maßgebliche Karte zur Verordnung des Landkreises Harburg vom 20.01.2021 über das Naturschutzgebiet  
"Tideelbe von Rönne bis Bunthäuser Spitze"  
Winsen (Luhe), den 03.02.2021  
Landkreis Harburg  
Der Landrat

Rainer Rempe

Kartengrundlage: Amtliche Karte 1:5.000 (AKS)  
0 50 100 200 300 400 500  
Maßstab 1:5.000