

**Biotypen**  
 Daten der Basisdatenbank des LGLN, der Kartierungen der Niedersächsischen Landesforsten und des Vereins Naturschutz sowie der ergänzenden eigenen Kartierungen für den Managementplan  
 Legende: siehe beiliegendes Blatt

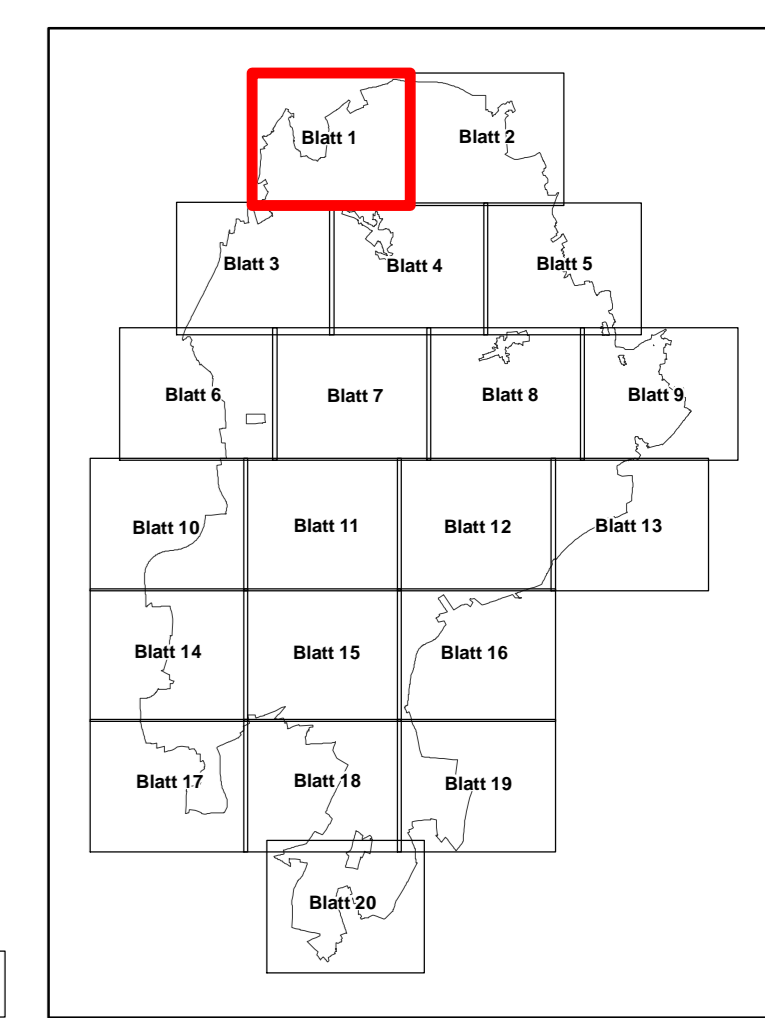

Quelle: Auszug aus den Geobasisdaten der Niedersächsischen Vermessungs- und Katasterverwaltung. © 2014 LGLN

**Managementplan für das FFH-Gebiet Nr. 70 "Lüneburger Heide" und das Vogelschutzgebiet V24 "Lüneburger Heide"**

**Biotypen**

Auftraggeber: Landkreis Haidekreis Hauburger Straße 2 29614 Sottau		
Maßstab 1 : 5.000	N NORD	Karten-Nr: 2 Blatt: 1
Prof. Dr. Thomas Kaiser - Inier Landschaftsarchitekt Arbeitsgruppe Land & Wasser		bearb.: B.B. 07/21 gez.: E.K.G.S.Y.V. 07/21 gepf.:
Am Amstahl 18 - 29355 Beederbittel - Tel. 051452575 - Fax 280864		

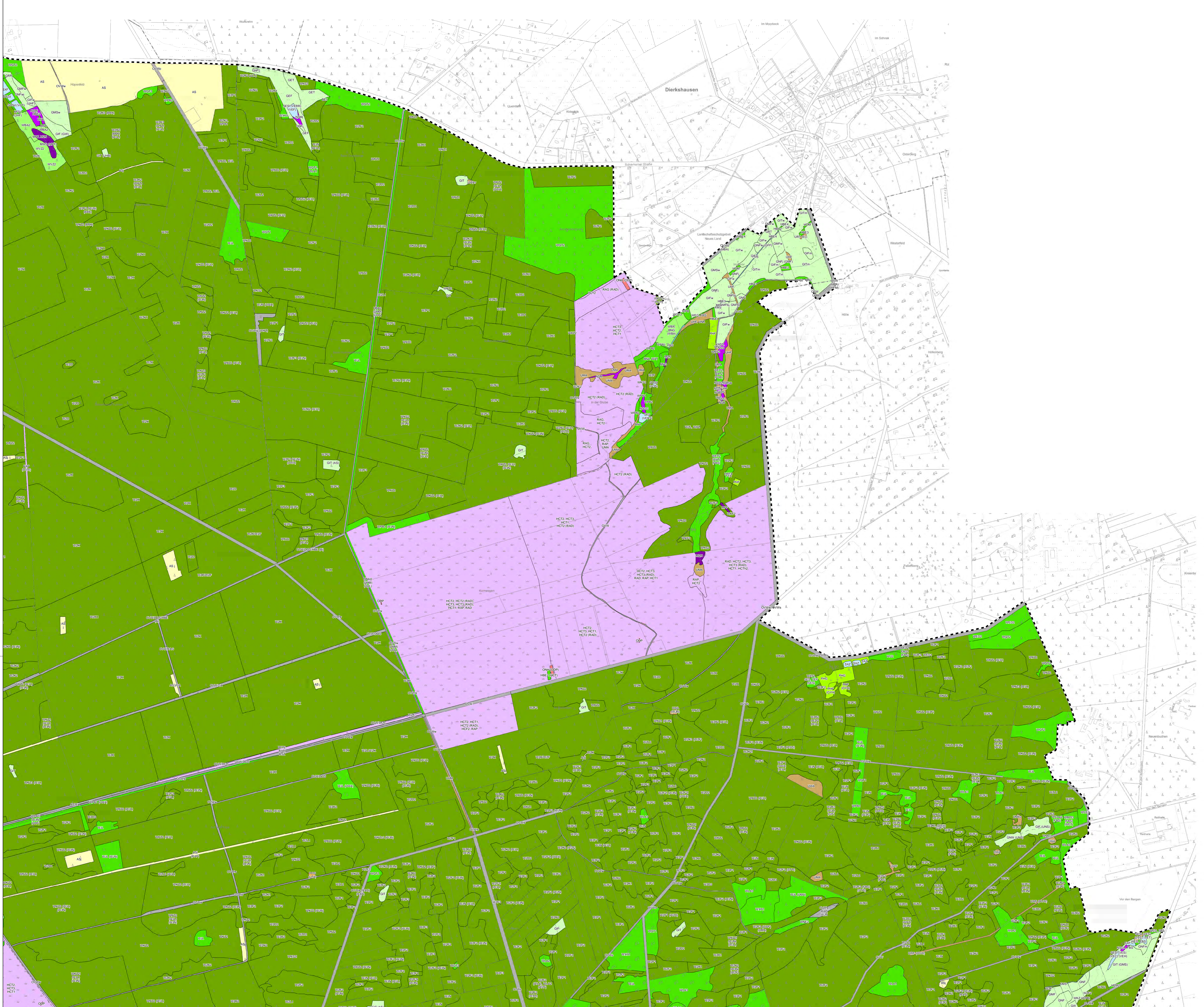

**Biotypen**  
 Daten der Basisdatenbank des LGLN, der Kartierungen der Niedersächsischen Landesforsten und des Vereins Naturschutzwerk sowie der ergänzenden eigenen Kartierungen für den Managementplan  
 Legende: siehe beiliegendes Blatt

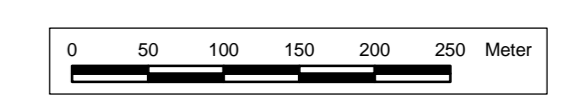
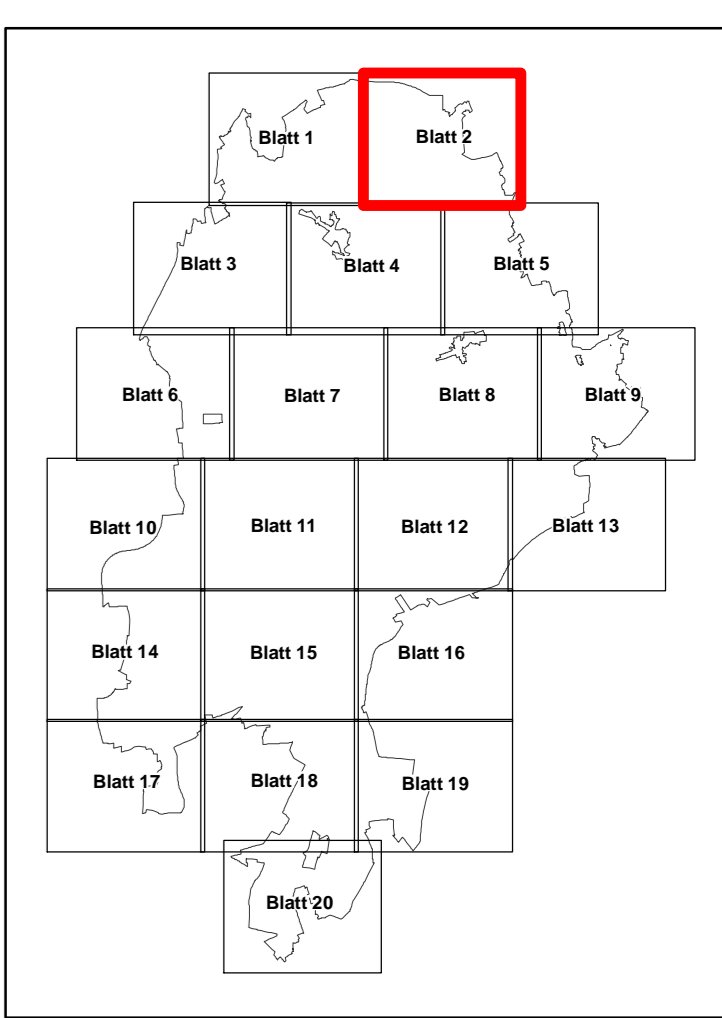

Quelle: Auszug aus den Geobasisdaten der Niedersächsischen Vermessungs- und Katasterverwaltung. © 2014 LGLN

**Managementplan für das FFH-Gebiet Nr. 70 "Lüneburger Heide" und das Vogelschutzgebiet V24 "Lüneburger Heide"**

<b>Biotypen</b>	
Auftraggeber: Landkreis Lüneburger Heidekreis Hauptberger Straße 2 29614 Sottau	
Maßstab 1: 5.000	NORD
Prof. Dr. Thomas Kaiser - Inzier Landschaftsarchitekt	bearb.: B.B. 07/21
Arbeitsgruppe Land & Wasser	gez.: E.K.G.S.Y.V. 07/21
Am Amstohf 18 - 29355 Beederbommel - Tel. 051452575 - Fax 280864	gepr.:
Karten-Nr: 2 Blatt: 2	

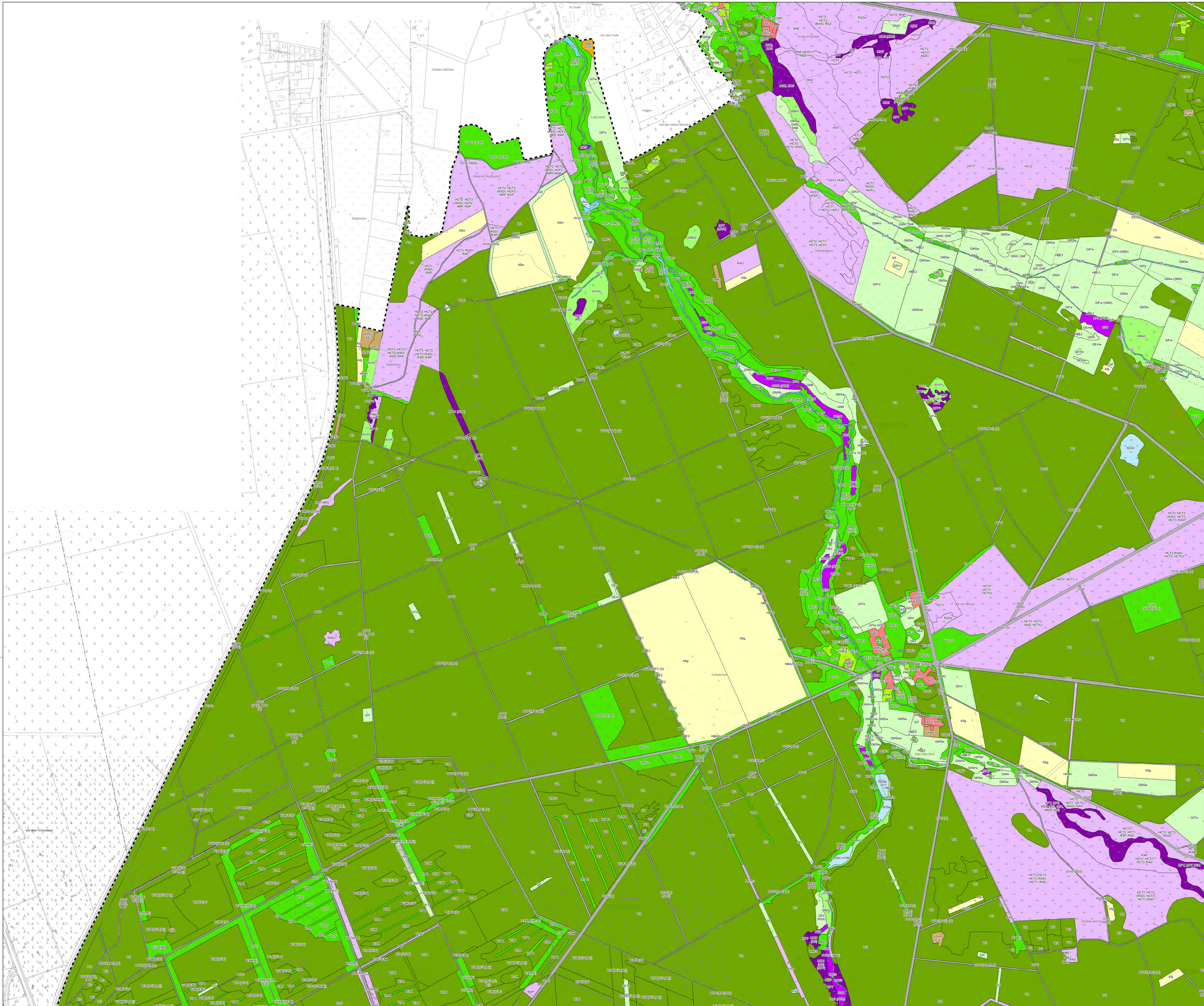

**Biotypen**  
 Daten der Basisdaten des LGLN, der Kartungen der Niedersächsischen Landesforsten und des Vereins Naturschutz sowie der ergänzenden eigenen Kartungen für den Managementplan  
 Legende: siehe beiliegendes Blatt

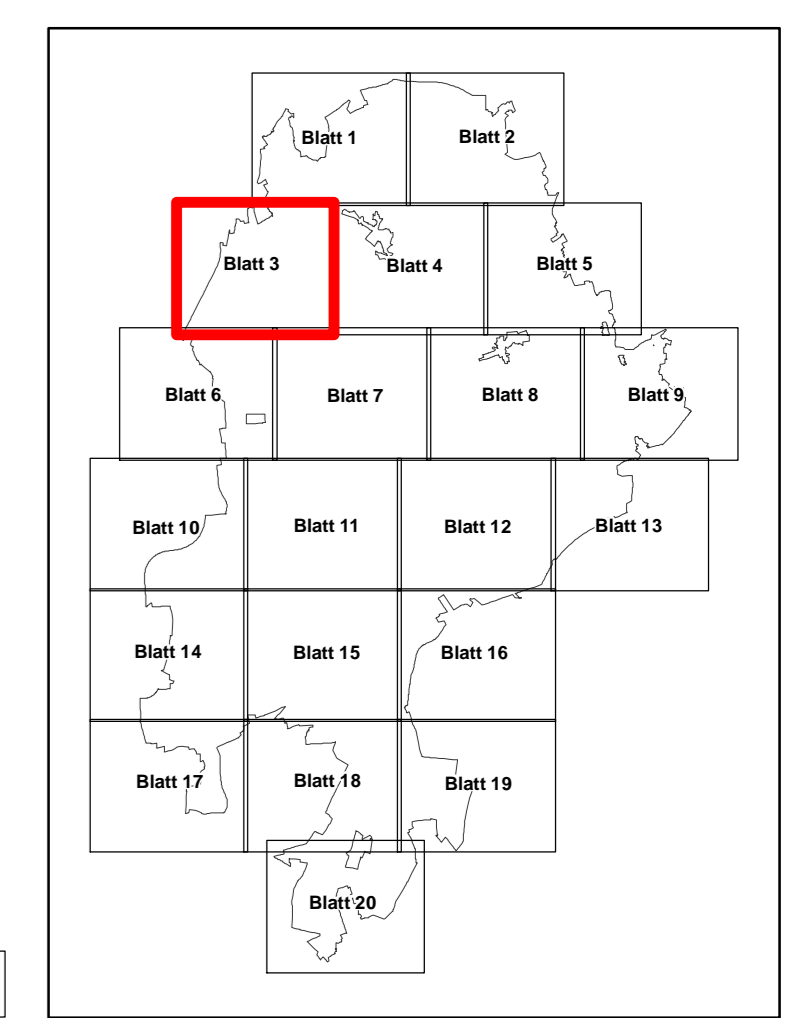

Quelle: Auszug aus den Geobasisdaten der Niedersächsischen Vermessungs- und Katasterverwaltung. © 2014 LGLN

**Managementplan für das FFH-Gebiet Nr. 70 "Lüneburger Heide" und das Vogelschutzgebiet V24 "Lüneburger Heide"**

<b>Biotypen</b>		
Auftraggeber: Landkreis Lüneburg Hauptstr. 2 21614 Sottrum		
Maßstab 1: 5.000	N NORD	Karten-Nr: 2 Blatt: 3
Prof. Dr. Thomas Kaiser - Inzier Landschaftsarchitekt Arbeitsgruppe Land & Wasser		beam.-B.B. 07/21 gez.: E.K.G.S.Y.V. 07/21 gepf.:
Am Amstohf 18 - 29355 Beederbommel - Tel. 051452575 - Fax 280864		

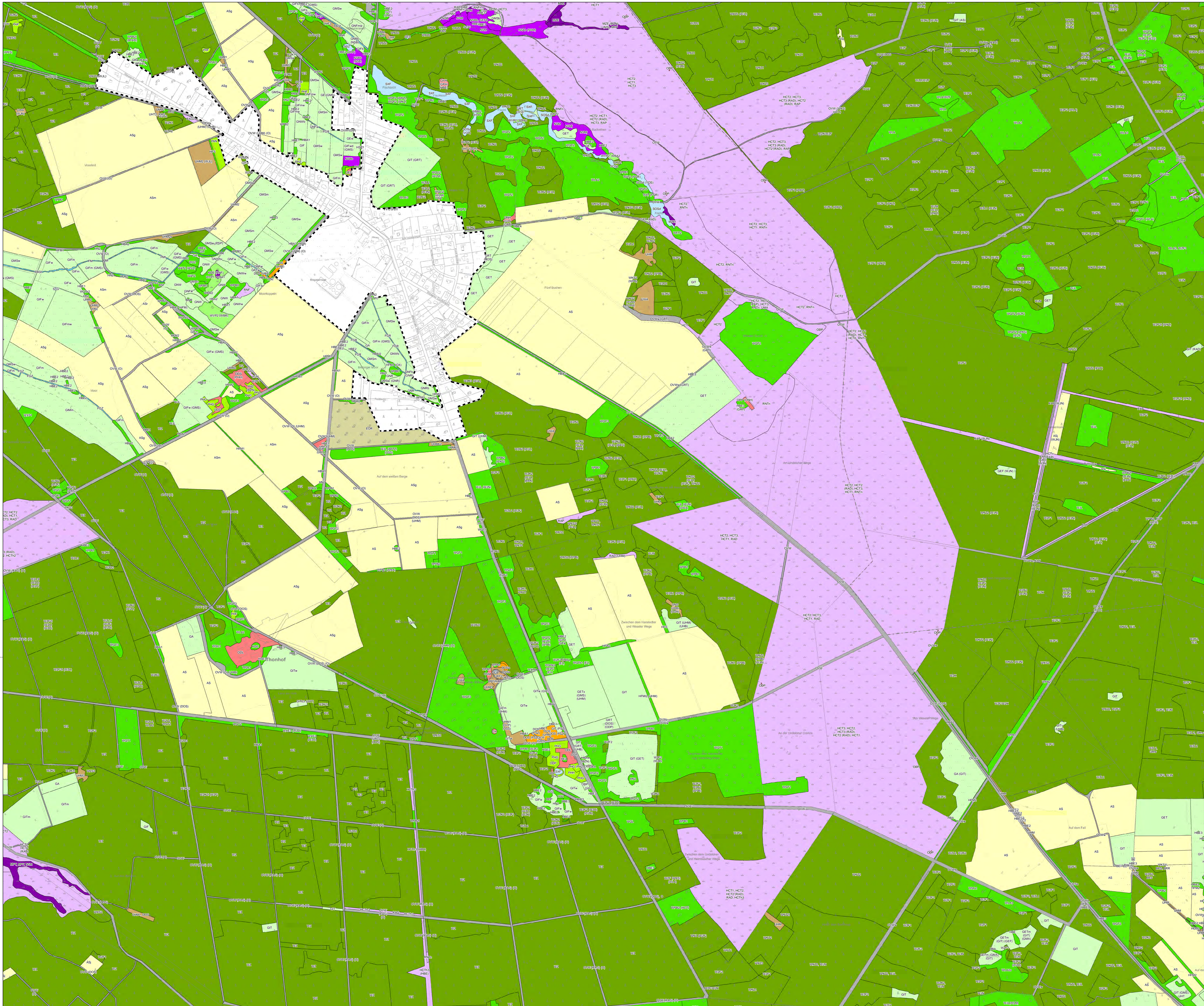

**Biototypen**  
 Daten der Basisdatenbank des NUNM, der Kartierungen der Niedersächsischen Landesforsten und des Vereins Naturschutzvereine sowie der ergänzenden eigenen Kartierungen für den Managementplan  
 Legende: siehe beiliegendes Blatt

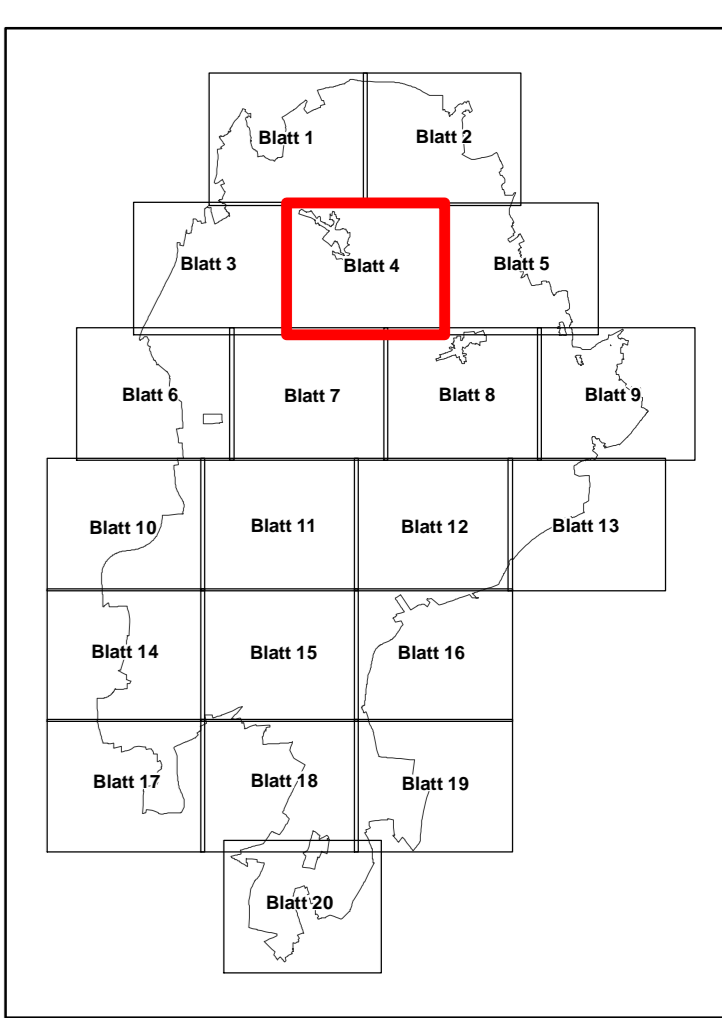

Quelle: Auszug aus den Geobasisdaten der Niedersächsischen Vermessungs- und Katasterverwaltung. © 2014 LGLN

**Managementplan für das FFH-Gebiet Nr. 70 "Lüneburger Heide" und das Vogelschutzgebiet V24 "Lüneburger Heide"**

Biototypen		
Auftraggeber: Landkreis Hildesheim Hauptberg Straße 2 30614 Soltau		
Maßstab 1 : 5.000 N Nord	Karten-Nr: 2 Blatt: 4	bearb.: B.B. 07/21 gez.: E.K./S.Y.V. 07/21 gepr.:

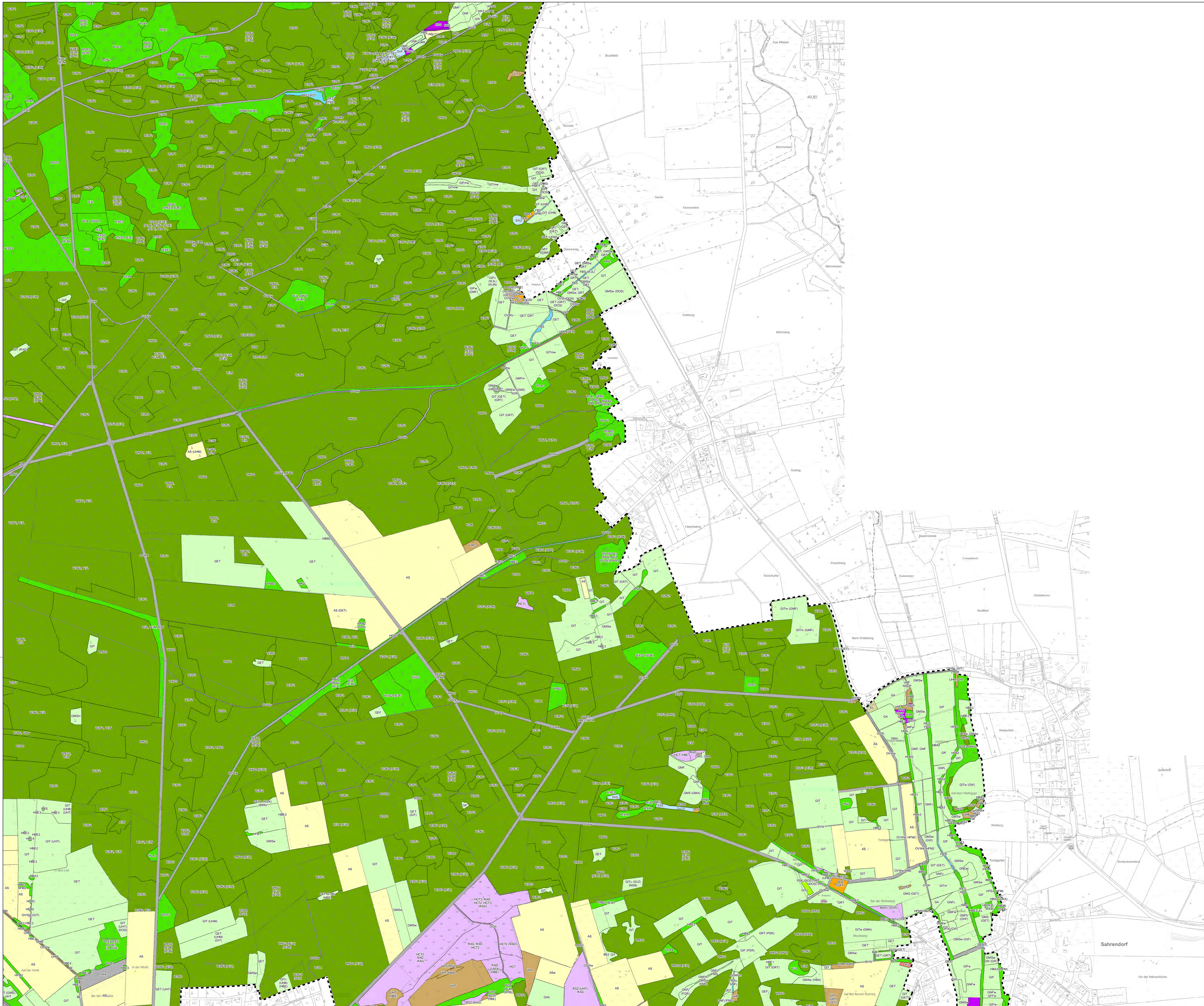

**Biotypen**  
 Daten der Basisdatenbank des LGLN, der Kartierungen der Niedersächsischen Landesforsten und des  
 Vereins Naturschutzpark sowie der angelegten eigenen Kartierungen für den Managementplan  
 Legende: siehe beiliegendes Blatt

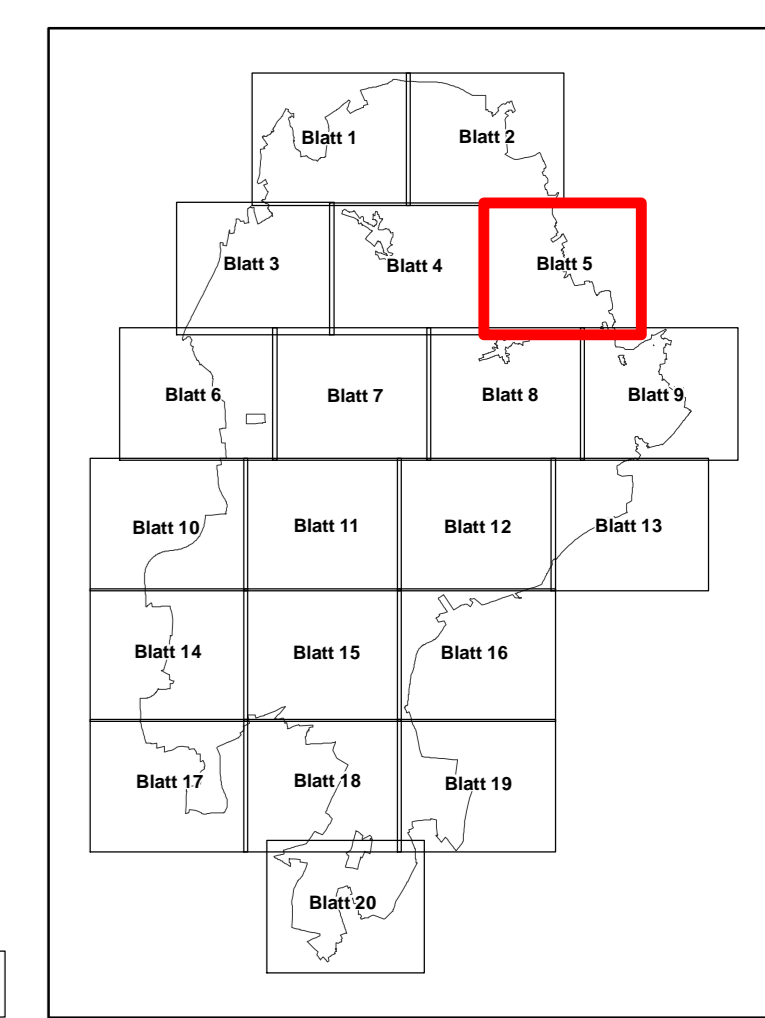

Quelle: Auszug aus den Geobasisdaten der Niedersächsischen Vermessungs- und Katasterverwaltung. © 2018 LGLN

**Managementplan für das FFH-Gebiet Nr. 70 "Lüneburger Heide" und das Vogelschutzgebiet V24 "Lüneburger Heide"**

**Biotypen**

		Auftraggeber: Landkreis Lüneburg Hauptstraße 2 29614 Sottau		Karten-Nr: 2 Blatt: 5
Maßstab 1: 5.000	N NORD	Prof. Dr. Thomas Kaiser - Ineier Landschaftsarchitekt Arbeitsgruppe Land & Wasser	bearb.: B.B. 07/21 gez.: E.K.G.S.Y.V. 07/21	Am Amstohf 18 - 29355 Beederbommel - Tel. 05145/2575 - Fax 280864 gpr.:



**Biotypen**  
 Daten der Basisdatenbank des LGLN, der Kartierungen der Niedersächsischen Landesforsten und des Vereins Naturschutz sowie der ergänzenden eigenen Kartierungen für den Managementplan  
 Legende: siehe beiliegendes Blatt

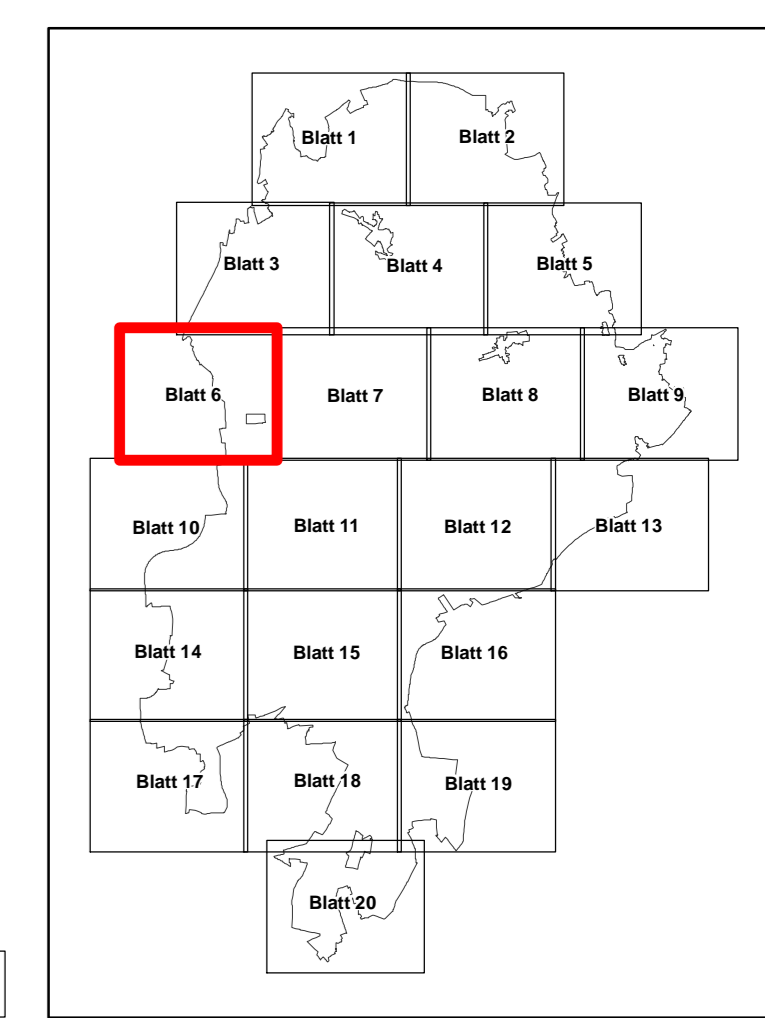
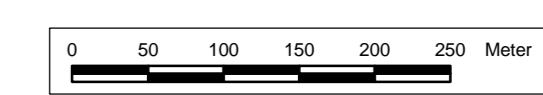

Quelle: Auszug aus den Geobasisdaten der Niedersächsischen Vermessungs- und Katasterverwaltung © 2018 LGLN

**Managementplan für das FFH-Gebiet Nr. 70 "Lüneburger Heide" und das Vogelschutzgebiet V24 "Lüneburger Heide"**

**Biotypen**

Auftraggeber:  
 Landkreis Hildesheim  
 Hauptberg Straße 2  
 30614 Soltau

Maßstab 1 : 5.000      N      NORD      Karten-Nr: 2 Blatt: 6

Prof. Dr. Thomas Kaiser - Ineier Landschaftsarchitekt      bearb.: B.B.      07/21  
 Arbeitsgruppe Land & Wasser      gez.: E.K./S.Y.V.      07/21  
 Am Amshof 18 - 29355 Beederbommel - Tel. 051452575 - Fax 280864      gepr.:



**Biotypen**  
 Daten der Basisdatenlagen des NLWKN, der Kartierungen der Niedersächsischen Landesforsten und des Vereins Naturschutzpark sowie der ergänzenden eigenen Kartierungen für den Managementplan  
 Legende: siehe beiliegendes Blatt

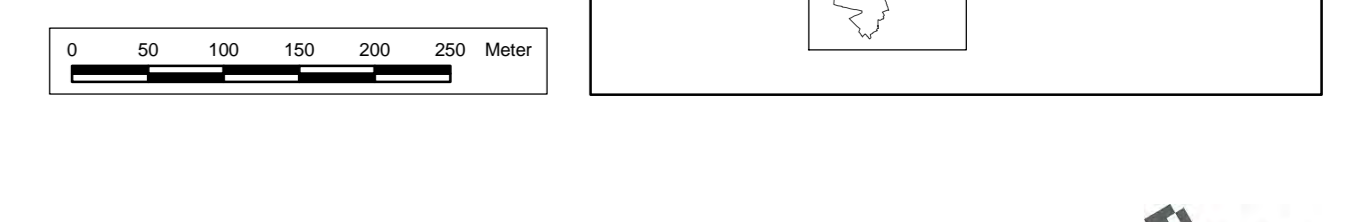
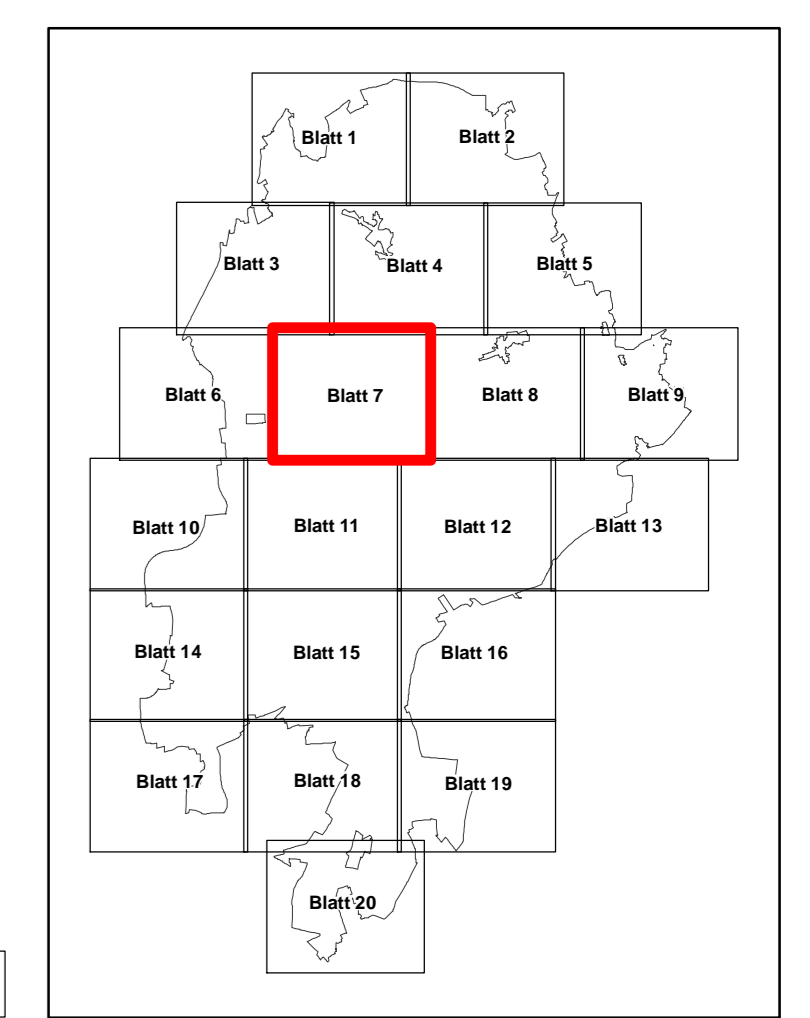

Quelle: Auszug aus den Geobasisdaten der Niedersächsischen Vermessungs- und Katasterverwaltung. © 2018 LGLN

**Managementplan für das FFH-Gebiet Nr. 70 "Lüneburger Heide" und das Vogelschutzgebiet V24 "Lüneburger Heide"**

Biotypen		
Auftraggeber: Landkreis Hildesheim Hauptberg Straße 2 20614 Sottra		
Maßstab 1 : 5.000 NORD	Karten-Nr: 2 Blatt: 7	
Prof. Dr. Thomas Kaiser - Inier Landschaftsarchitekt Arbeitsgruppe Land & Wasser		
Am Amstahl 18 - 29355 Beederbittel - Tel. 051452575 - Fax 208064	bearb.: B.B. 07/21 gez.: E.K.G.S.Y.V. 07/21 gepr.:	

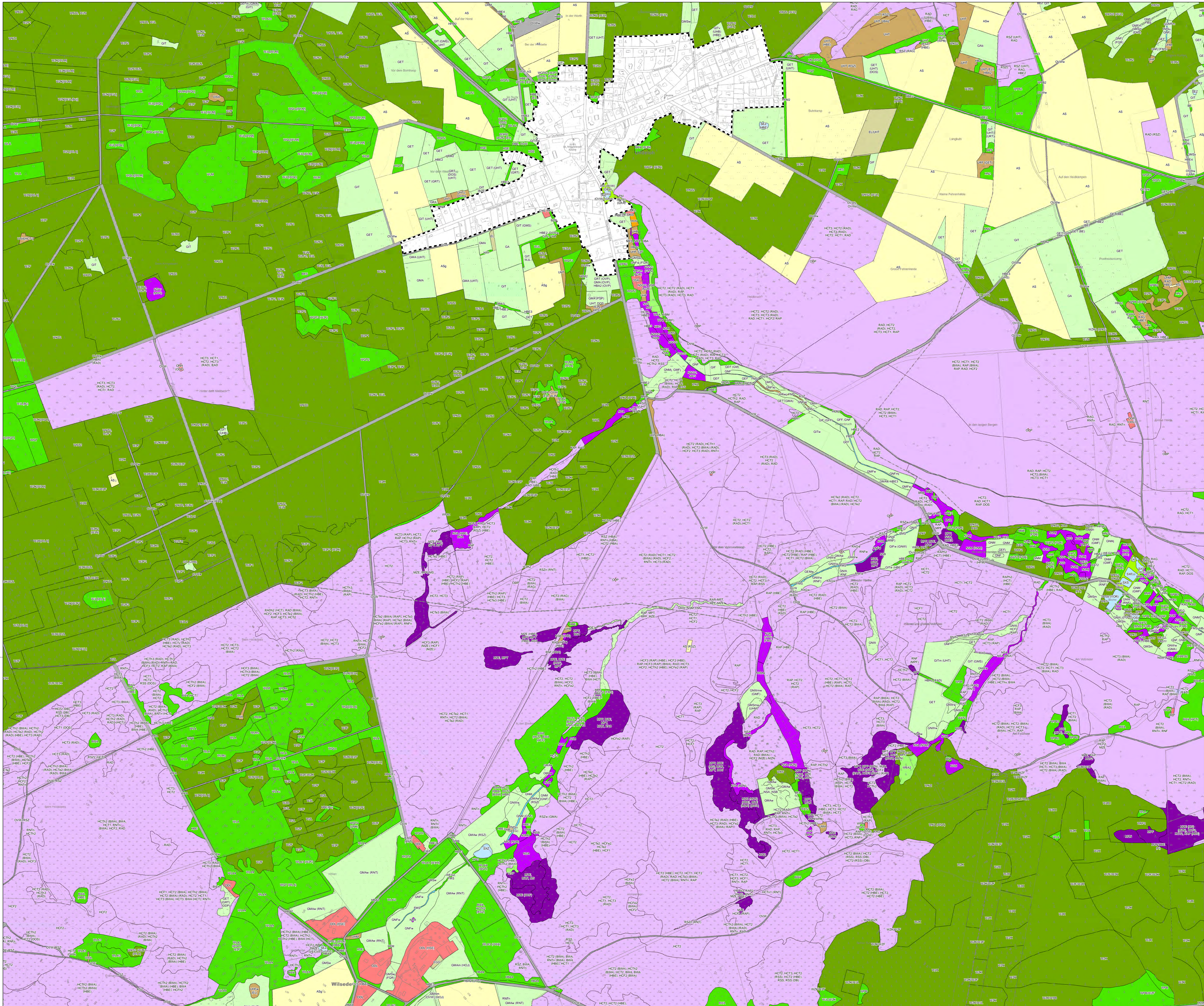

**Biotypen**  
 Daten der Basisdaten des LGLN, der Kartungen der Niedersächsischen Landesämter und des  
 Vereins Naturschutz sowie der ergänzenden eigenen Kartierungen für den Managementplan  
 Legende: siehe beiliegendes Blatt

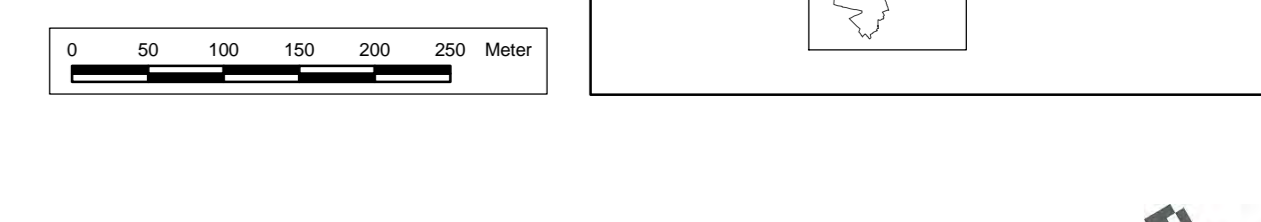
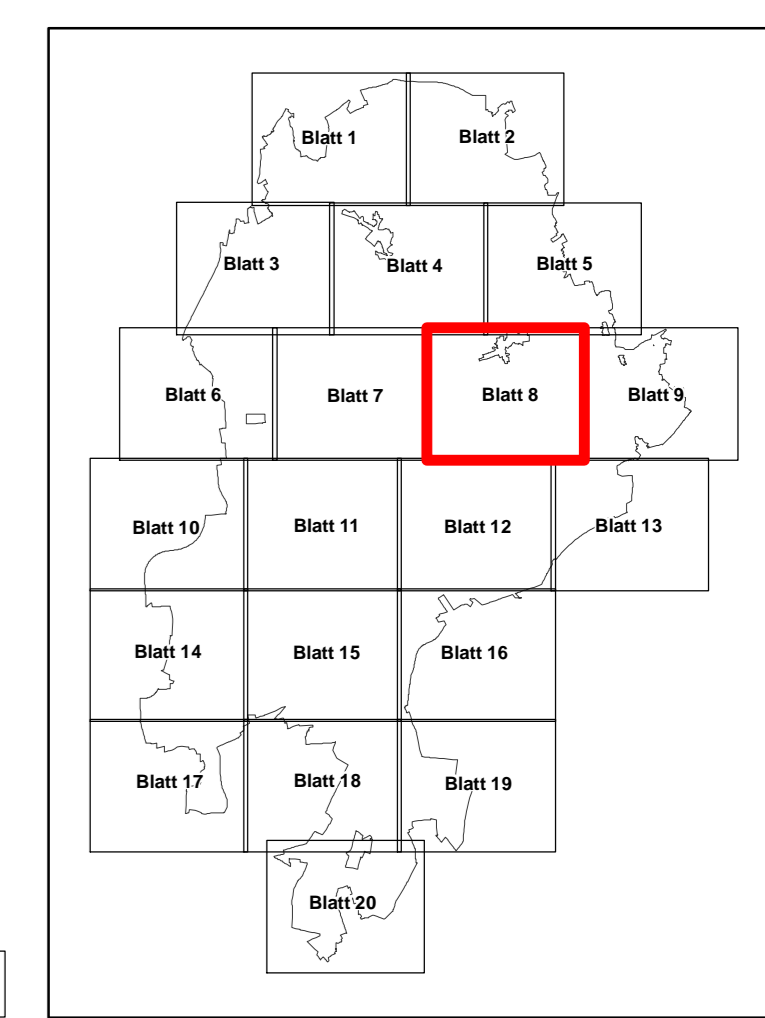

Quelle: Auszug aus den Geobasisdaten der Niedersächsischen Vermessungs- und Katasterverwaltung. © 2018 LGLN

**Managementplan für das FFH-Gebiet Nr. 70 "Lüneburger Heide" und das Vogelschutzgebiet V24 "Lüneburger Heide"**

<b>Biotypen</b>			
Auftraggeber: Landkreis Hildesheim Hamburger Straße 2 20614 Soltau			
Maßstab 1: 5.000	NORD	Karten-Nr: 2 Blatt: 8	
Prof. Dr. Thomas Kaiser - Inzier Landschaftsarchitekt		bearb.: B.B. 07/21	
Abteilungsgruppe Land & Wasser		gez.: E.K.G.S.Y.V. 07/21	
Am Amshof 18 - 29355 Beederbommel - Tel. 051452575 - Fax 280864		gepr.:	



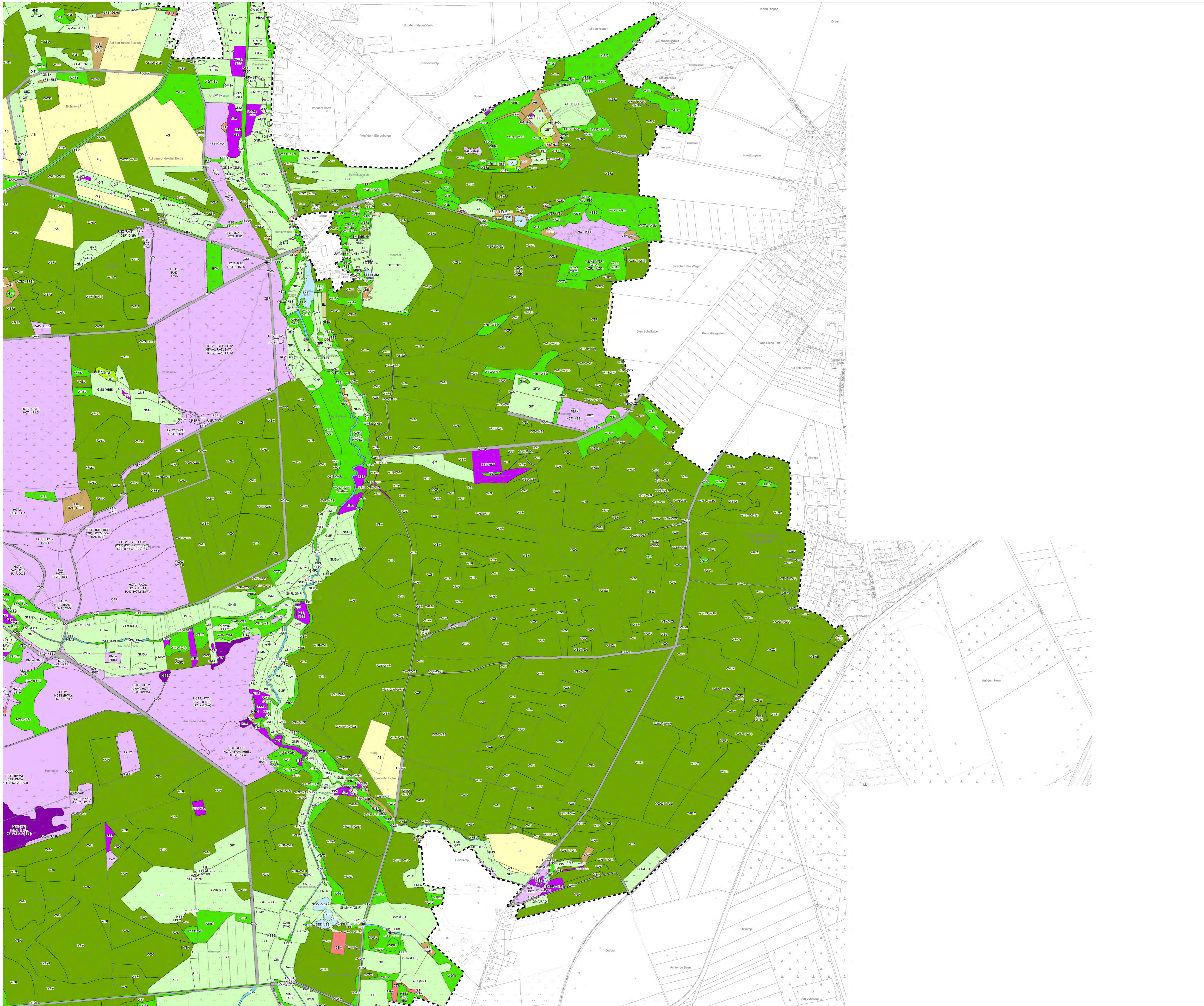

**Biotypen**  
 Daten der Basisdaten des LGLN, der Kartungen der Niedersächsischen Landesforsten und des Vereins Naturschutz sowie der ergänzenden eigenen Kartierungen für den Managementplan  
 Legende: siehe beiliegendes Blatt

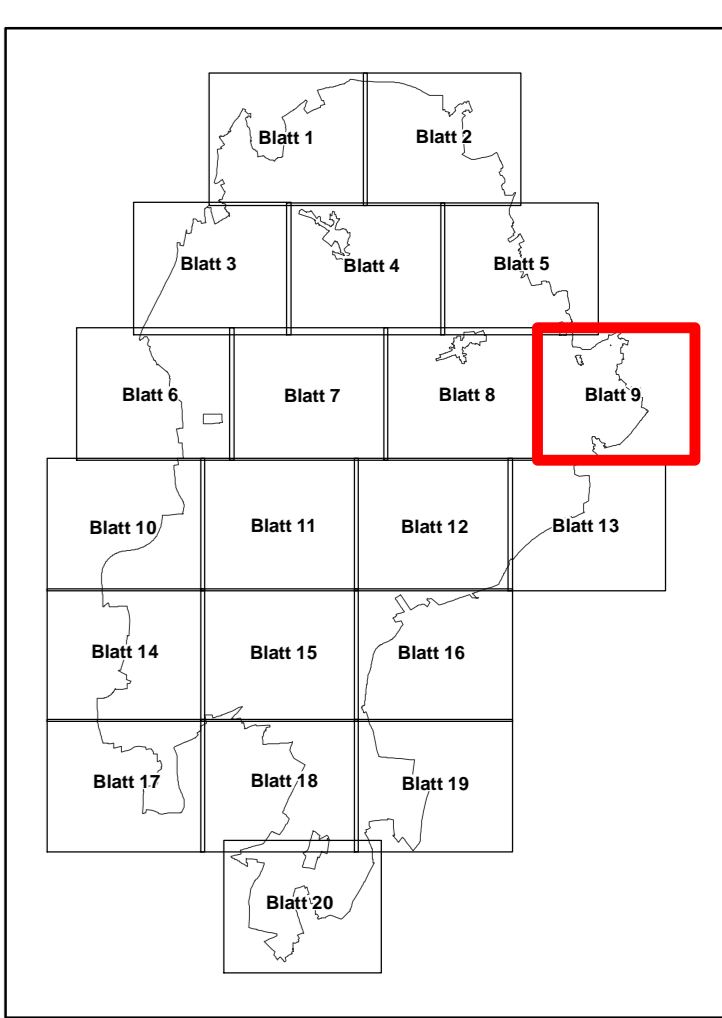

Quelle: Auszug aus den Geobasisdaten der Niedersächsischen Vermessungs- und Katasterverwaltung © 2014 LGLN

**Managementplan für das FFH-Gebiet Nr. 70 "Lüneburger Heide" und das Vogelschutzgebiet V24 "Lüneburger Heide"**

**Biotypen**

Auftraggeber: Landkreis Lüneburg Hauptstraße 2 21614 Soltau		Karten-Nr: 2 Blatt: 9
Maßstab 1 : 5.000	NORD	bearb.: B.B. 07/21 gez.: E.K./S.Y.V. 07/21 Am Amstohf 18 - 29355 Beederbommel - Tel. 05145/2575 - Fax 280864

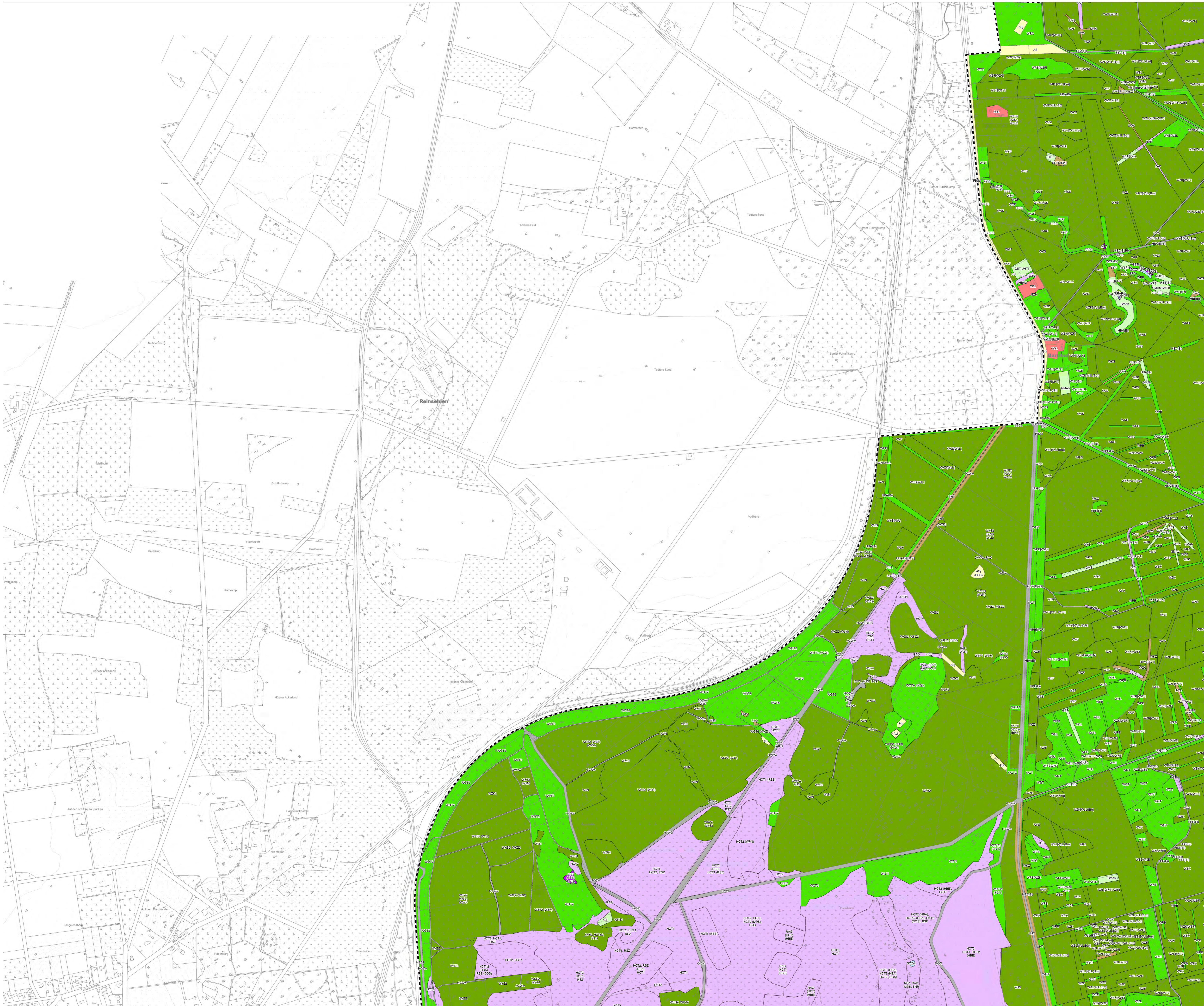

**Biotypen**  
 Daten der Basisdatenlagen des LGLN, der Kartierungen der Niedersächsischen Landesforsten und des Vereins Naturschutzwerk sowie der ergänzenden eigenen Kartierungen für den Managementplan  
 Legende: siehe beiliegendes Blatt

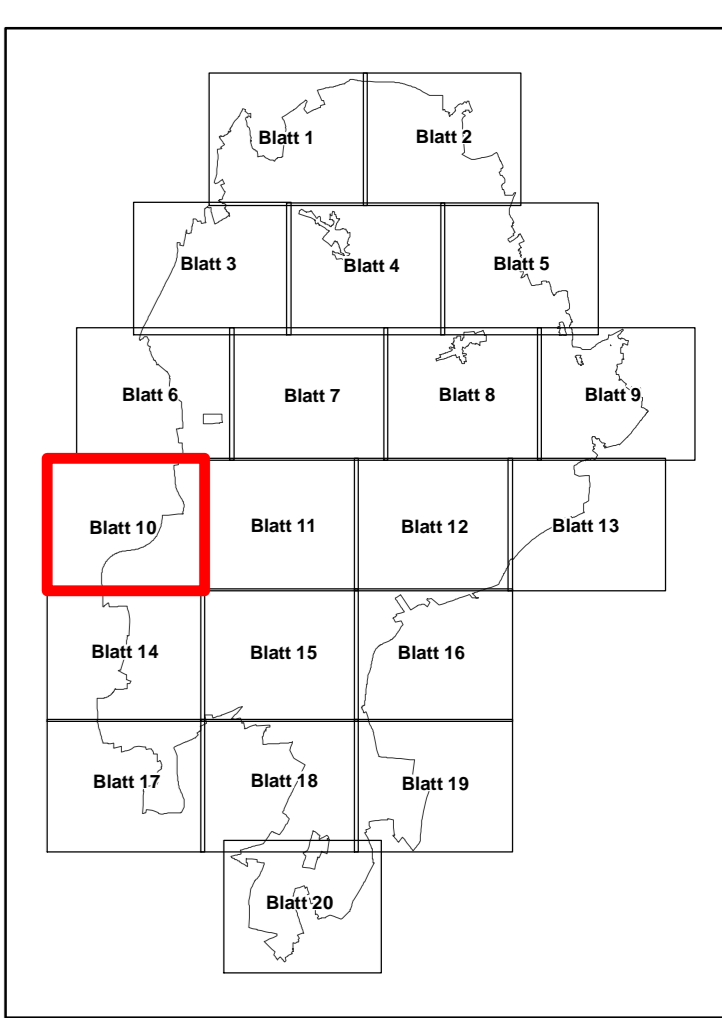

Quelle: Auszug aus den Geobasisdaten der Niedersächsischen Vermessungs- und Katasterverwaltung © 2018 LGLN

**Managementplan für das FFH-Gebiet Nr. 70 "Lüneburger Heide" und das Vogelschutzgebiet V24 "Lüneburger Heide"**

**Biotypen**

		Auftraggeber: Landkreis Heidekreis Hamburger Straße 2 29614 Sottau		Karten-Nr: 2 Blatt: 10
Maßstab 1 : 5.000	N NORD	Prof. Dr. Thomas Kaiser - Inzier Landschaftsarchitekt Arbeitsgruppe Land & Wasser	bearb.: B.B. 07/21	gezeichnet: E.K./S.Y.V. 07/21
Am Amstohf 18 - 29355 Beederbommel - Tel. 051452575 - Fax 280864		gpp:		